



Obec Rostěnice – Zvonovice

Rostěnice 109, 682 01 Vyškov

Obec Rostěnice – Zvonovice má záměr pronajmout následující pozemky:

- obecní pozemky v k.ú. Rostěnice - Zvonovice o výměře 25.7969 ha :

Okres: Vyškov, k.ú.: Rostěnice, LV: 10001, celk. výměra: 17.5491 ha dle podílu: 1/1=17.5491 ha

2-53/5	768 trvalý travní porost	-743	část parcely
2-61/1	2676 ostatní plocha	-2410	část parcely
2-168/1	9282 orná půda	-276	část parcely
2-175/3	570 orná půda	-504	část parcely
2-278/11	521 orná půda	-51	část parcely
2-278/17	15301 orná půda	-222	část parcely
2-278/25	676 orná půda	-38	část parcely
2-299/34	538 orná půda	-8	část parcely
2-299/43	2022 orná půda	-150	část parcely
2-299/45	3450 orná půda	-62	část parcely
2-370	624 ostatní plocha	-528	část parcely
2-1148	5013 ostatní plocha	-6	část parcely
2-1151	21516 ostatní plocha	-19639	část parcely
2-1152	2248 lesní pozemek	-2026	část parcely
2-1153	5066 vodní plocha	-4723	část parcely
2-1154	5944 trvalý travní porost	-5044	část parcely
2-1156	4565 lesní pozemek	-4518	část parcely
2-1160	2389 ostatní plocha	-1078	část parcely
2-1162	11078 ostatní plocha	-7844	část parcely
2-1166	5120 ostatní plocha	-4450	část parcely
2-1168	1380 ostatní plocha	-852	část parcely
2-1171	25982 orná půda	-18581	část parcely
2-1172	3781 ostatní plocha	-2495	část parcely
2-1175	1806 ostatní plocha	-100	část parcely
2-1180	1975 ostatní plocha	-1927	část parcely
2-1189	21531 vodní plocha	-20727	část parcely
2-1191	2491 vodní plocha	-1970	část parcely
2-1194	16644 orná půda	-549	část parcely
2-1196	4895 ostatní plocha	-81	část parcely
2-1198	3987 vodní plocha	-3733	část parcely
2-1203	11380 ostatní plocha	-8434	část parcely
2-1206	12853 ostatní plocha	-6068	část parcely
2-1207	57701 orná půda	-9704	část parcely
2-1209	3693 ostatní plocha	-3552	část parcely
2-1214	5293 ostatní plocha	-2986	část parcely
2-1215	3359 ostatní plocha	-26	část parcely
2-1218	3405 ostatní plocha	-1233	část parcely
2-1236	7100 ostatní plocha	-5143	část parcely
2-1238	5937 ostatní plocha	-4524	část parcely

2-1249	12041 ostatní plocha	-6150	část parcely
2-1253	15623 ostatní plocha	-9951	část parcely
2-1262	8816 vodní plocha	-8639	část parcely
2-1263	10476 lesní pozemek	-9454	část parcely
2-1264	4694 ostatní plocha	-582	část parcely
2-1266	10608 ostatní plocha	-3180	část parcely
2-1271	6669 ostatní plocha	-4965	část parcely
2-1277	1928 ostatní plocha	-1089	část parcely
2-1282	2544 ostatní plocha	-2081	část parcely
2-1283	4447 ostatní plocha	-3819	část parcely

Okres: Vyškov, k.ú.: Zvonovice, LV: 10001, celk. výměra: 8.2478 ha dle podílu: 1/1=8.2478 ha

2-148/8	1848 orná půda	-382	část parcely
2-178	354 ostatní plocha	-149	část parcely
2-188/10	21854 orná půda	-671	část parcely
2-593/2	2538 ostatní plocha	-2472	část parcely
2-629	3177 ostatní plocha	-969	část parcely
2-631	2161 ostatní plocha	-23	část parcely
2-637	1009 ostatní plocha	-124	část parcely
2-641	630 ostatní plocha	-556	část parcely
2-642/1	43754 vodní plocha	-38070	část parcely
2-644	13385 ostatní plocha	-13069	část parcely
2-657	13101 ostatní plocha	-12981	část parcely
2-662	1627 ostatní plocha	-320	část parcely
2-663	1864 ostatní plocha		
2-676	12831 ostatní plocha	-939	část parcely
2-681	7781 ostatní plocha	-2282	část parcely
2-682	62583 vodní plocha	-42849	část parcely
2-686	12808 ostatní plocha	-11582	část parcely
2-687	23586 lesní pozemek	-22184	část parcely
2-688	2011 ostatní plocha	-466	část parcely
2-700	3428 ostatní plocha	-2524	část parcely
2-720	3532 orná půda	-869	část parcely
2-722	226 orná půda	-129	část parcely

Vyvěšeno: 10.11.2021

Sňato: 25.11.2021



Obec
Rostěnice-Zvonovice
Rostěnice 109
682 01 Vyškov

Roman Petřík
starosta obce

Rostěnice 10.11.2021







Za Mestakomym
2804/3

p.č. 159/1
9282 m2
orna púđa

Za Sivoj Kovovoj stacioni
2803/2

Scale = 1 : 1500

50 m



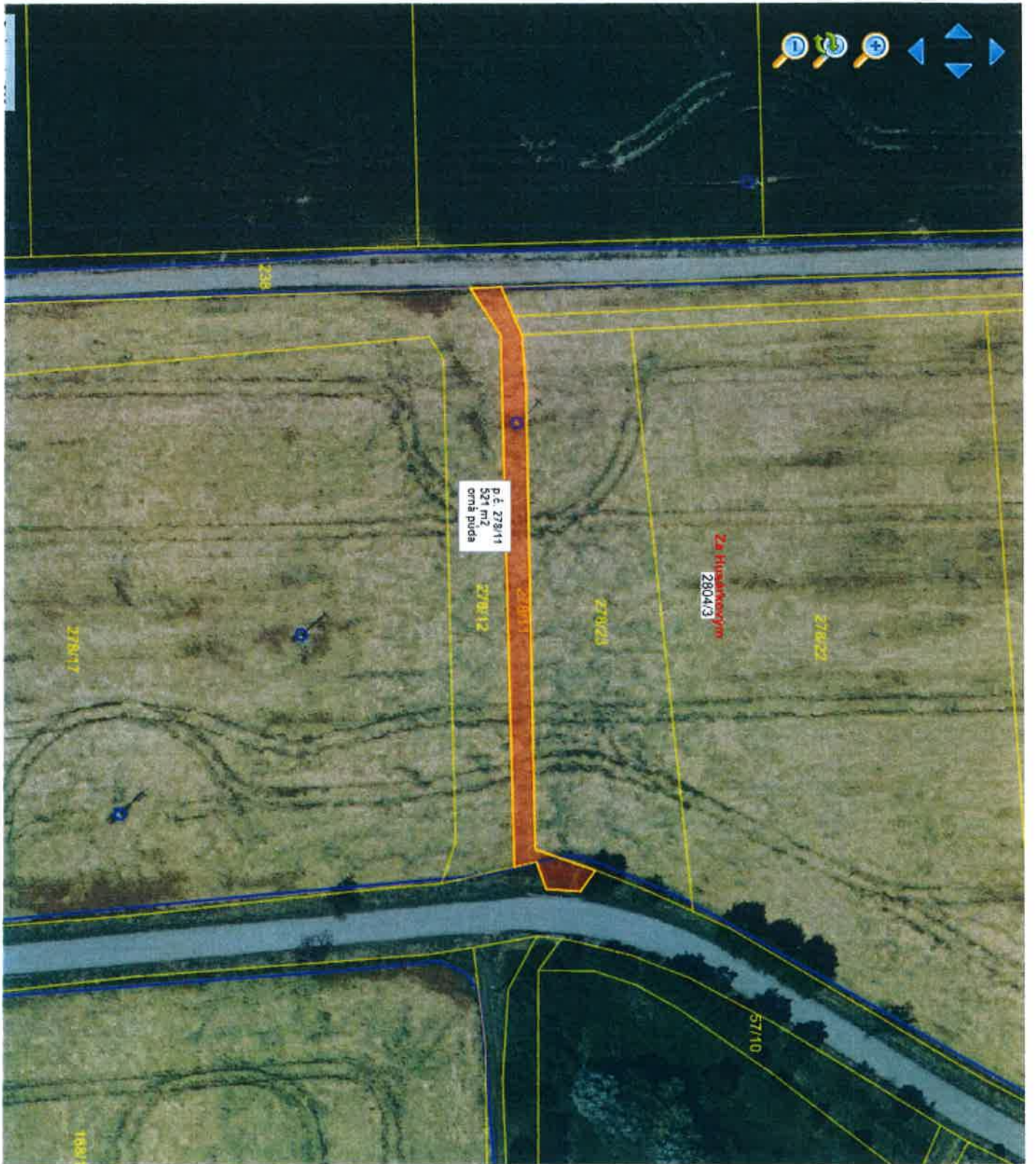



Režijsā: Dīvy on dārnica 4

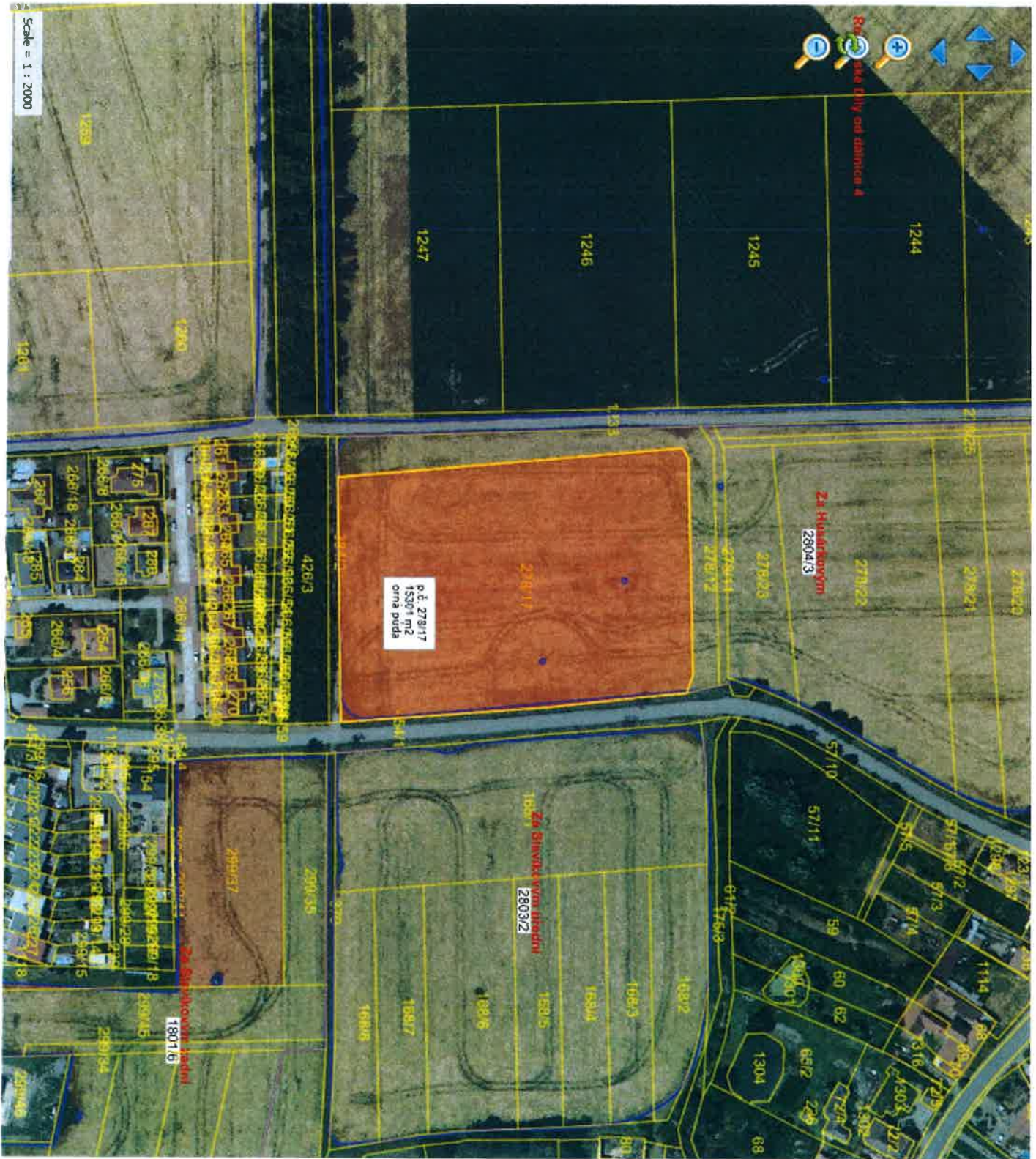

P.ē. 278/17
15391 m²
orna puda

Za Huiarņoym
2804/3

Za Sliuņķu vārnā ārdamā
2803/2

Za Sniņķu vārnā ārdamā
1801/6

Scale = 1 : 2000



P.č. 278/25
575 m²
orná půda

Za Husákovým
2804/3



Scale 1:1500

50 m

572282 90924, -1159577 64014



p.c. 299/34
538 m2
orna puda

Scale = 1 : 1500





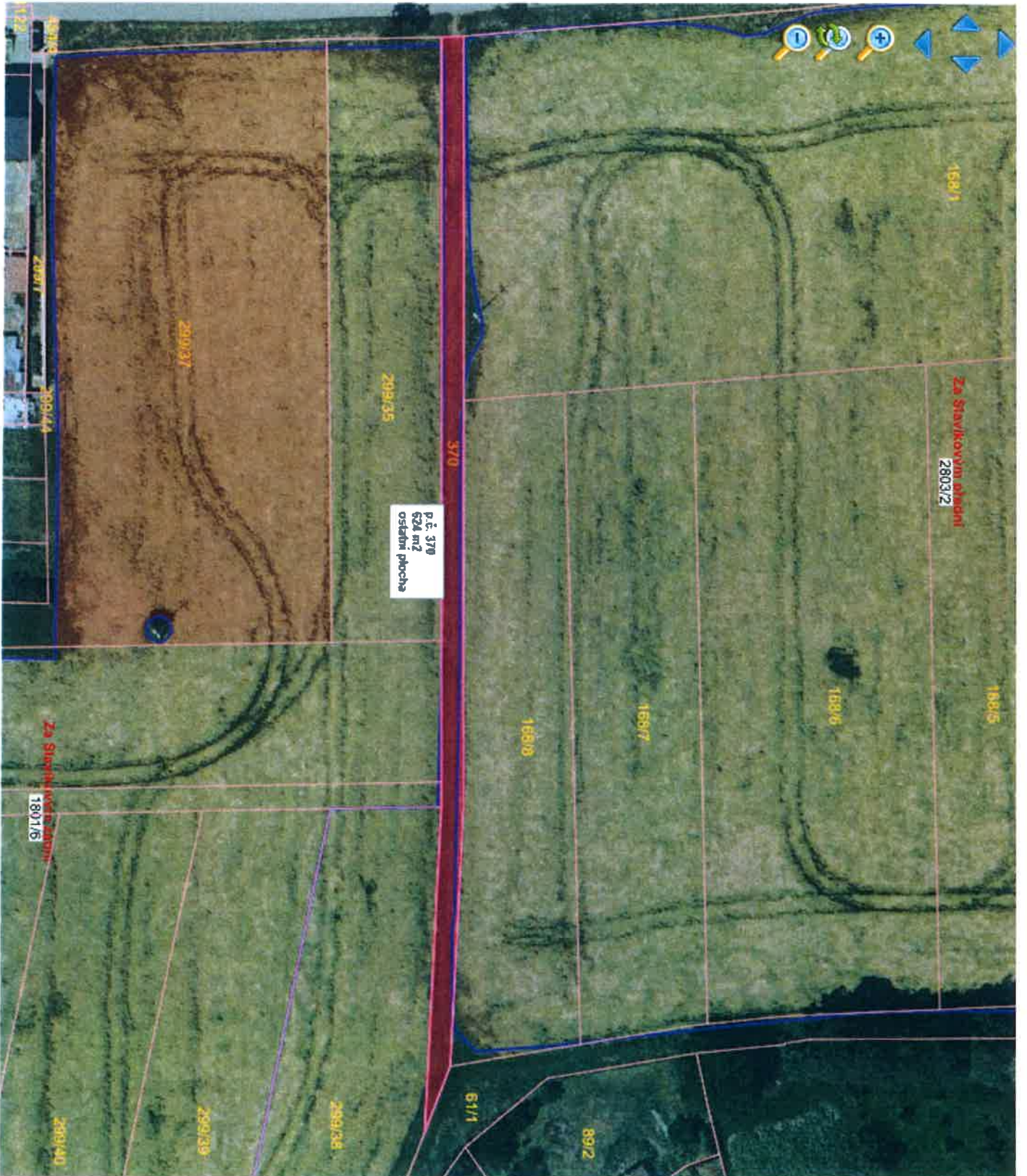

168/1

Za Stavkovým ohradní
2803/2

168/5

168/6

168/7

168/8

37/0

p.č. 370
624 m²
osadní plocha

299/35

299/37

389/44

Za Stavkovým ohradní
1801/6

61/1

89/2

299/38

299/39

289/40

499/4

209/1

1129

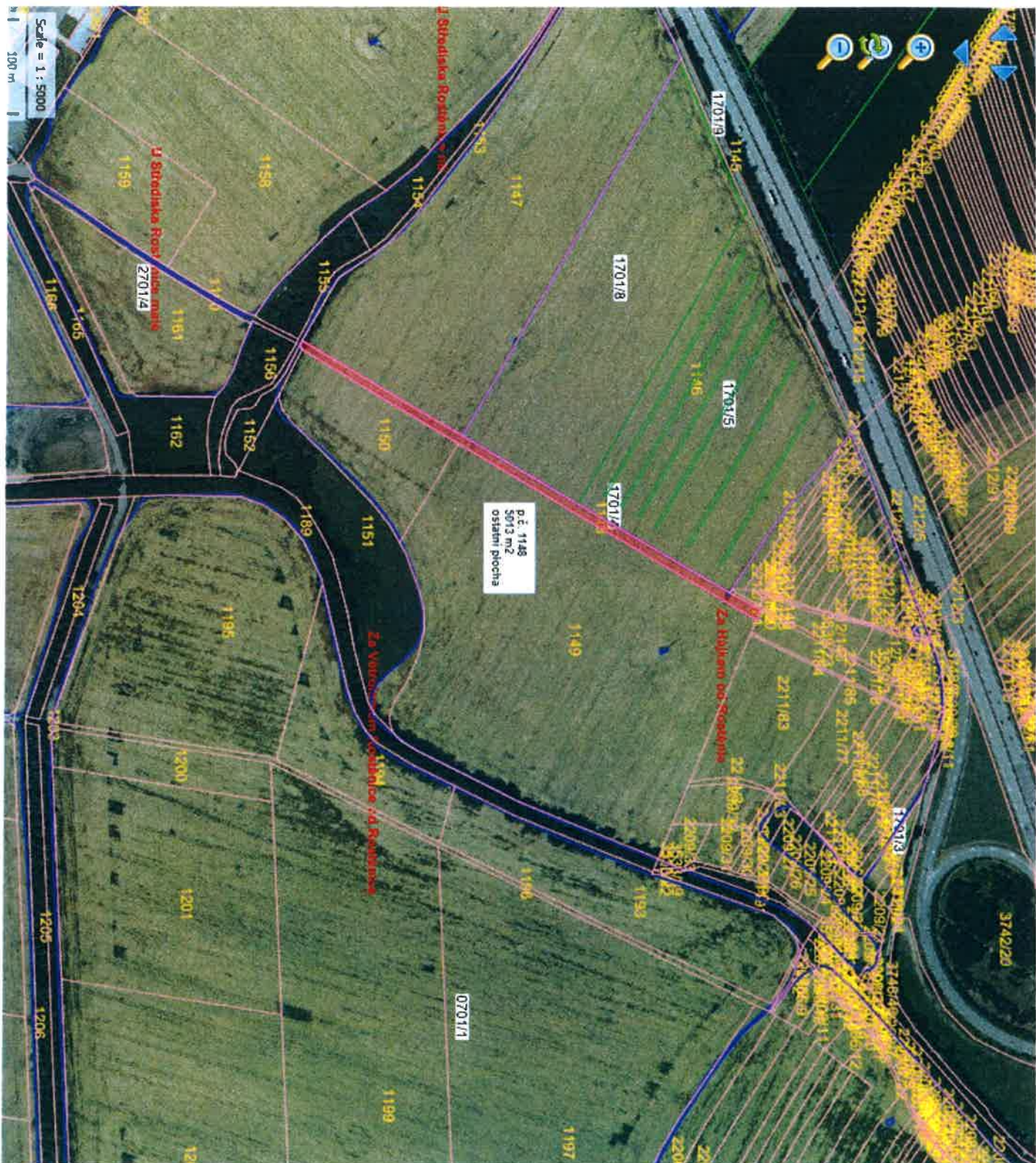



p.č. 1151
21515 m2
ostatná plocha

Z Spoločnej Pozemkovej mestskej zóny

Z70314

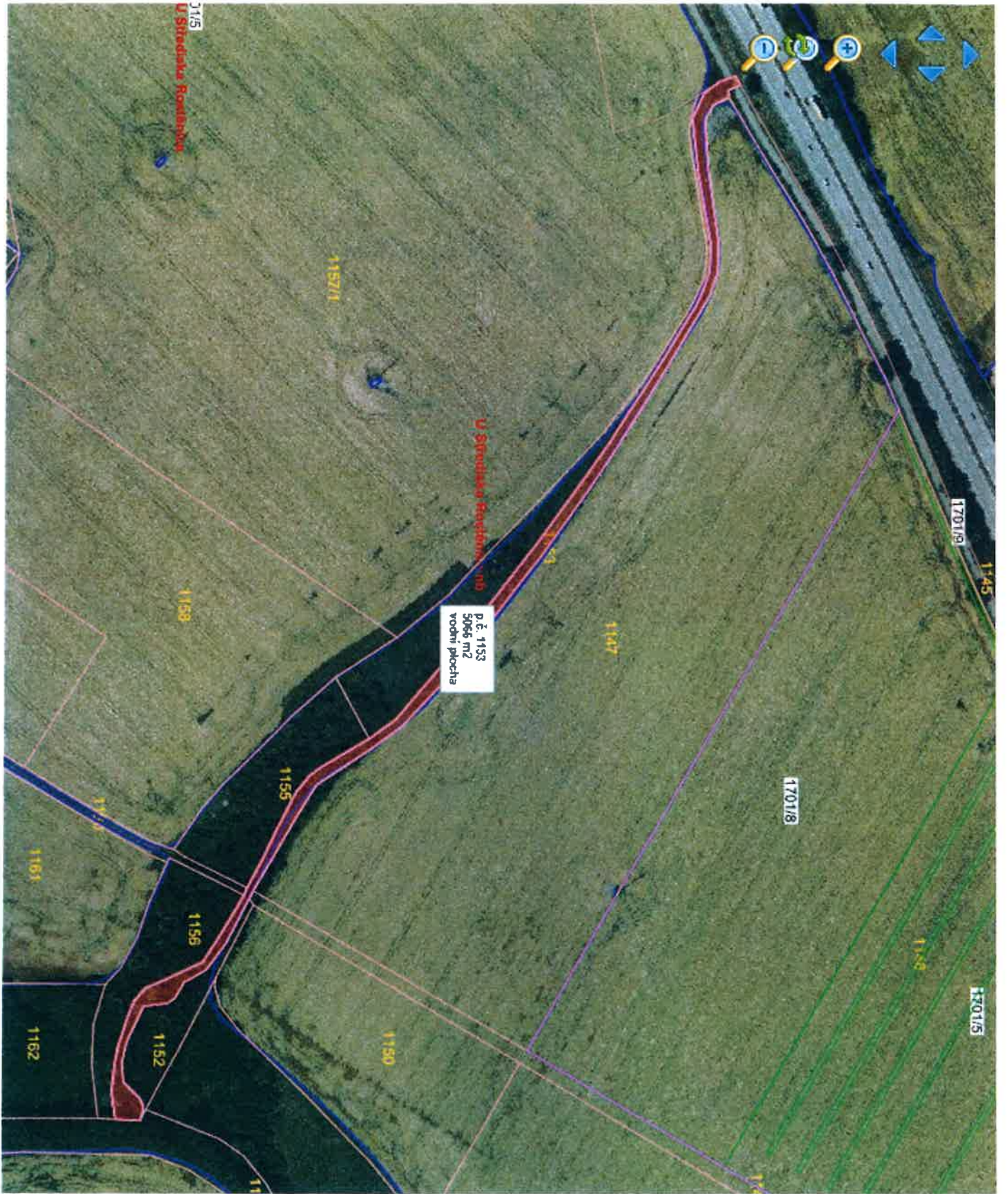

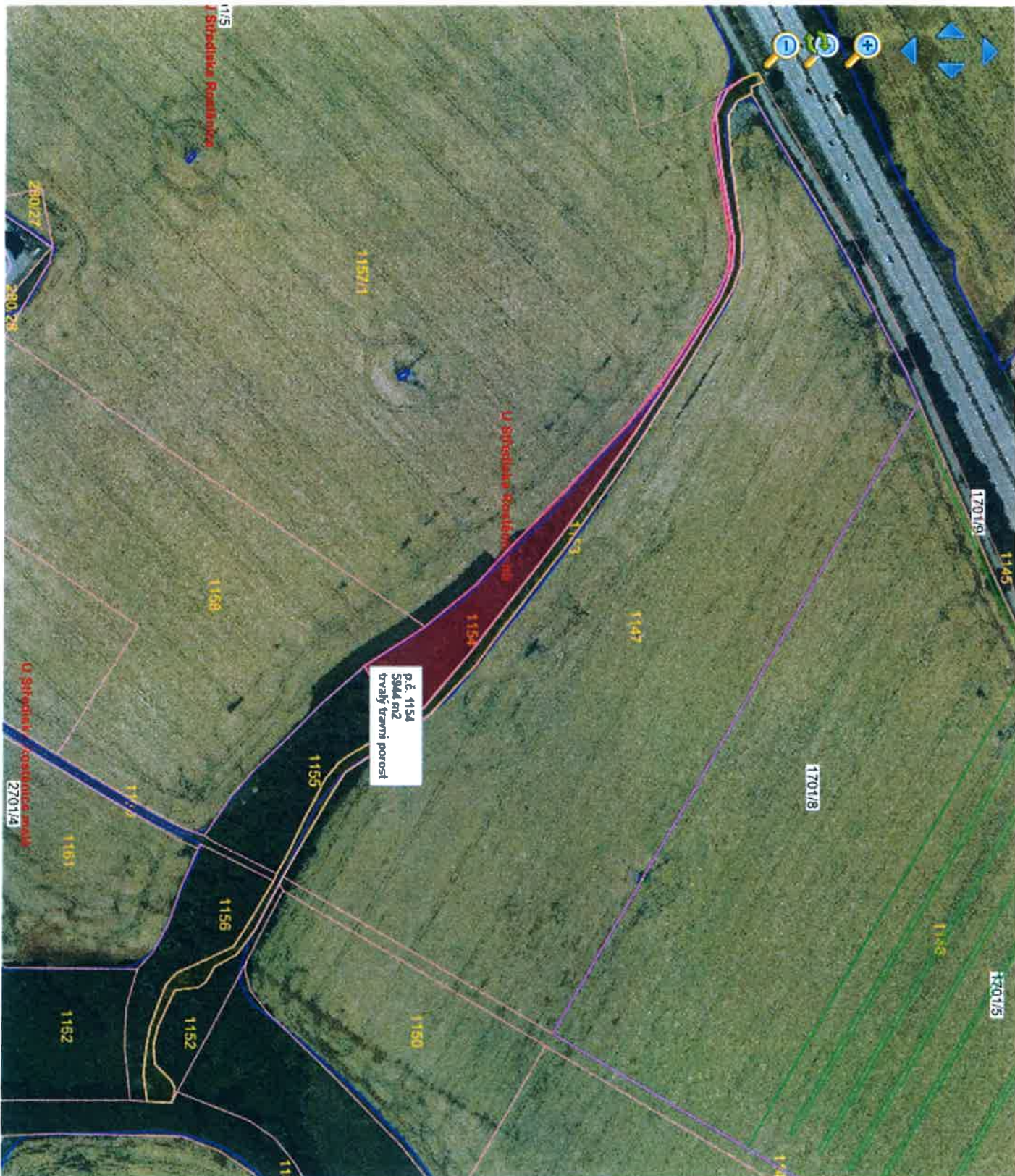

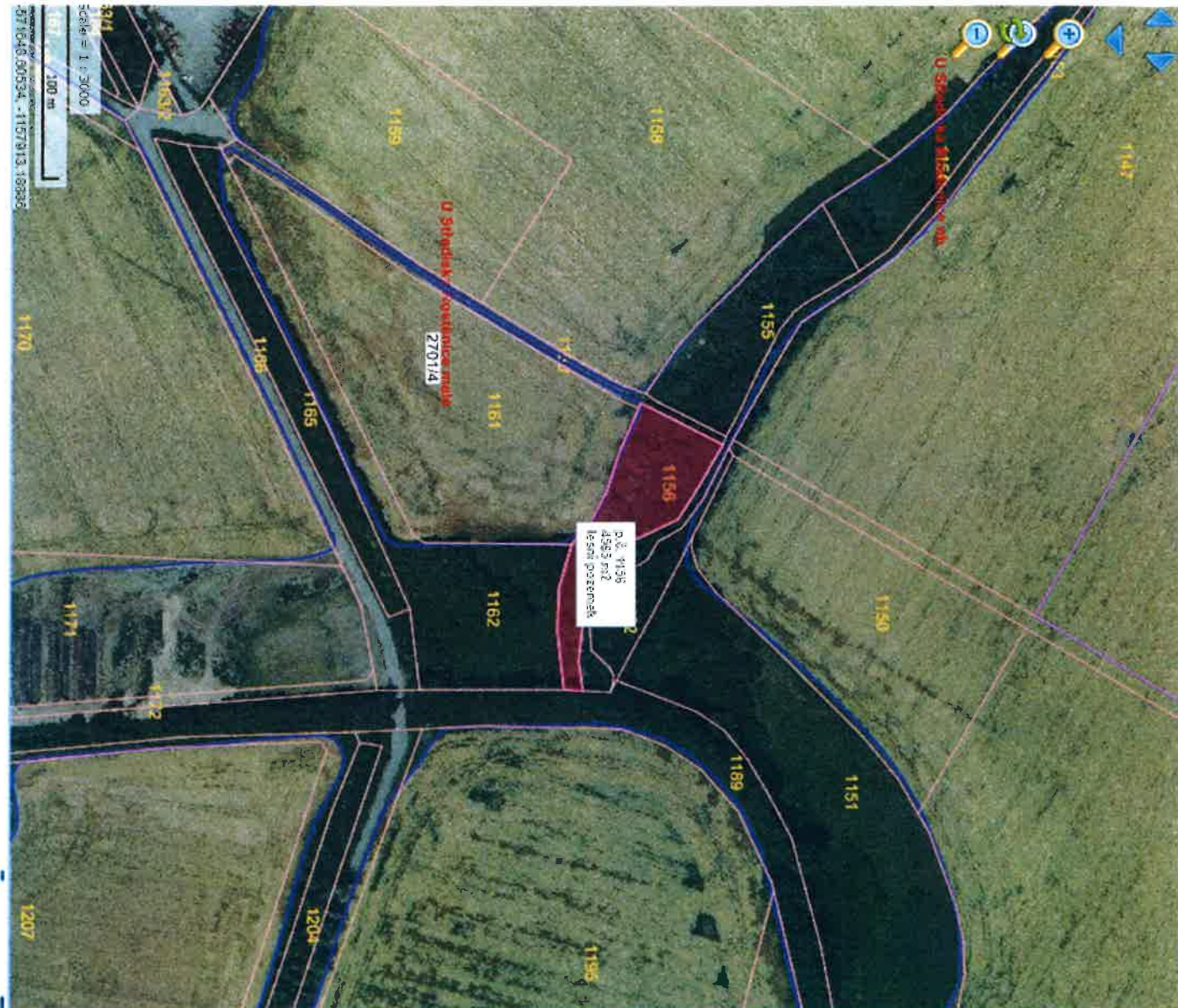

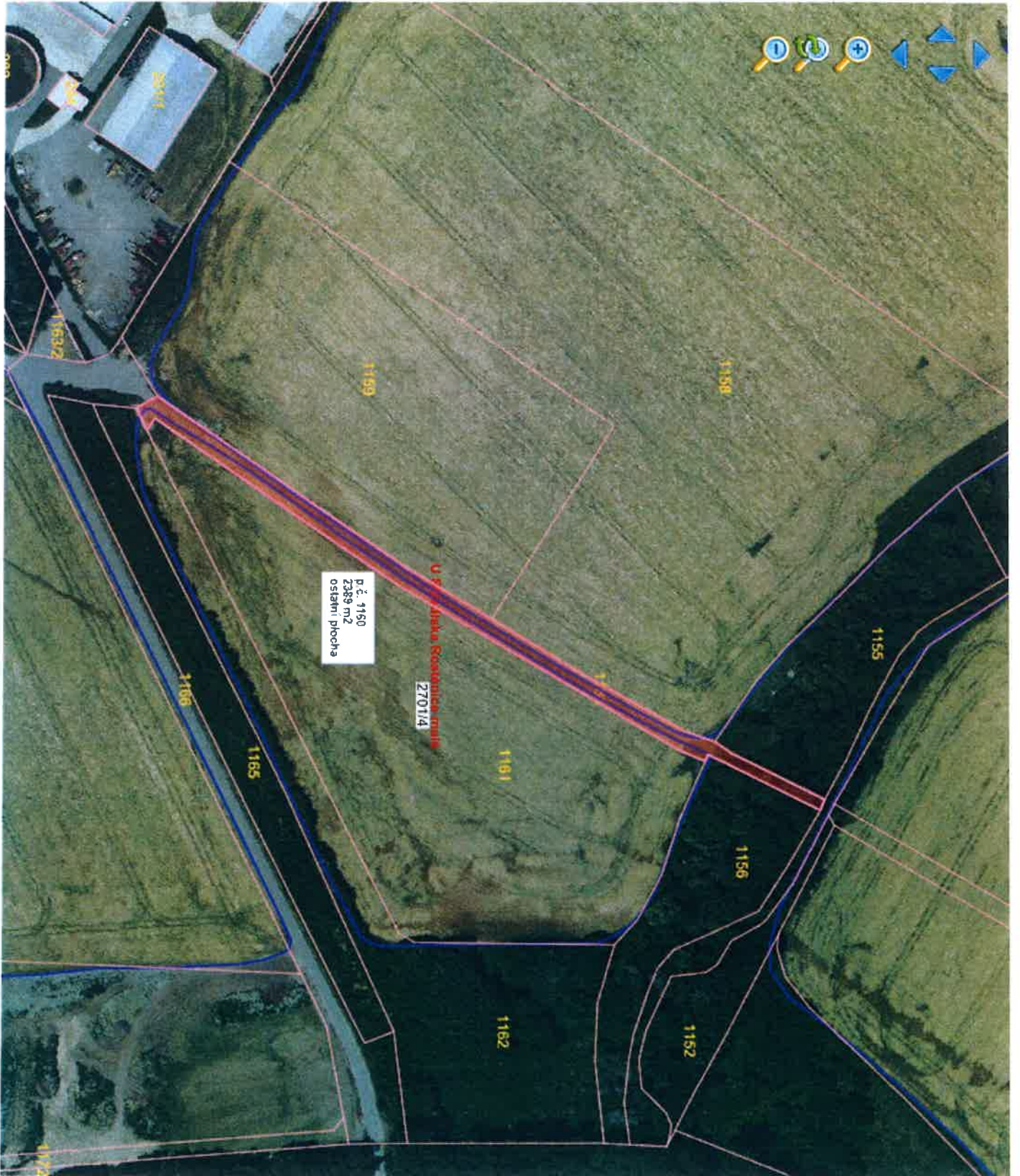

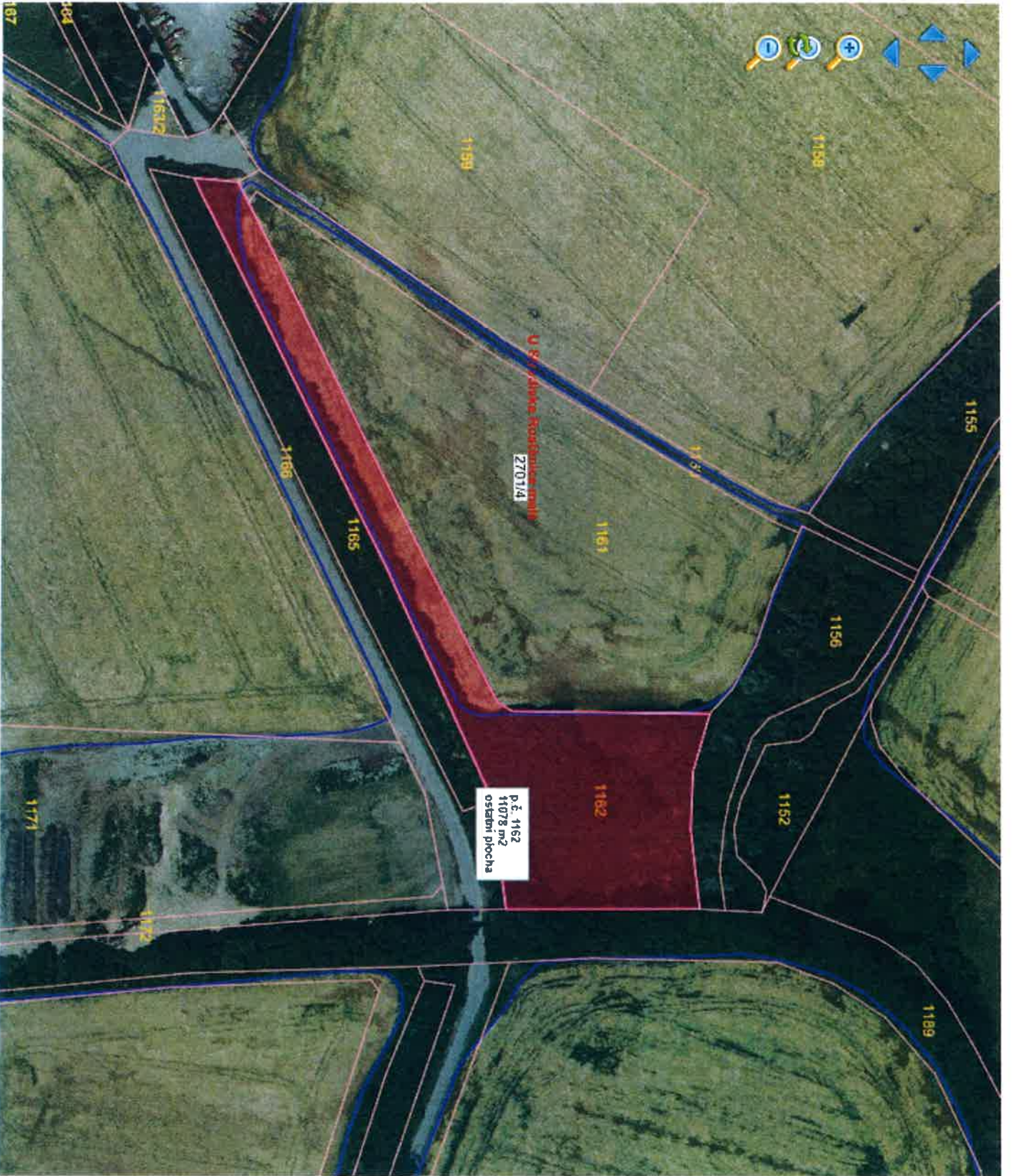

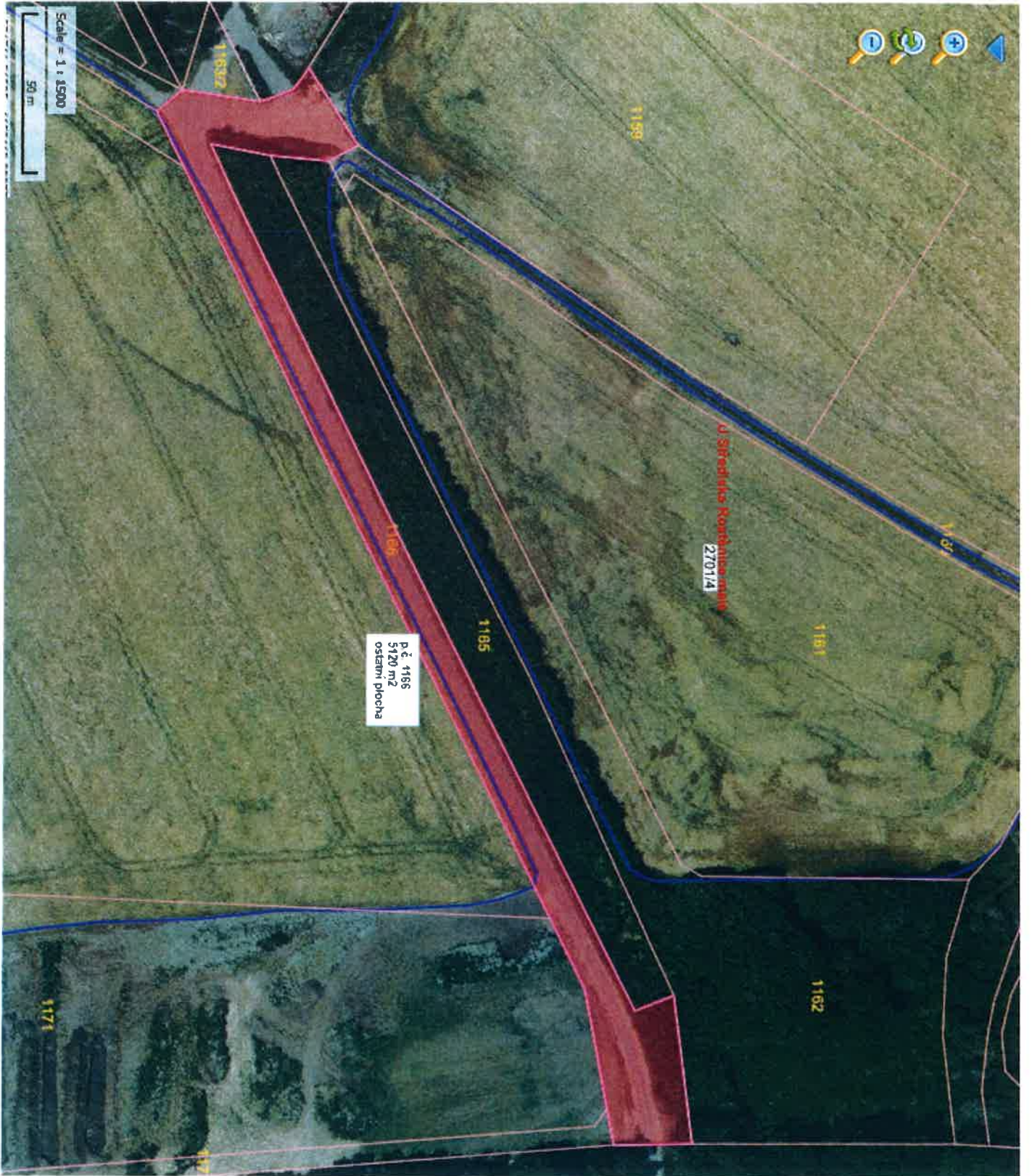

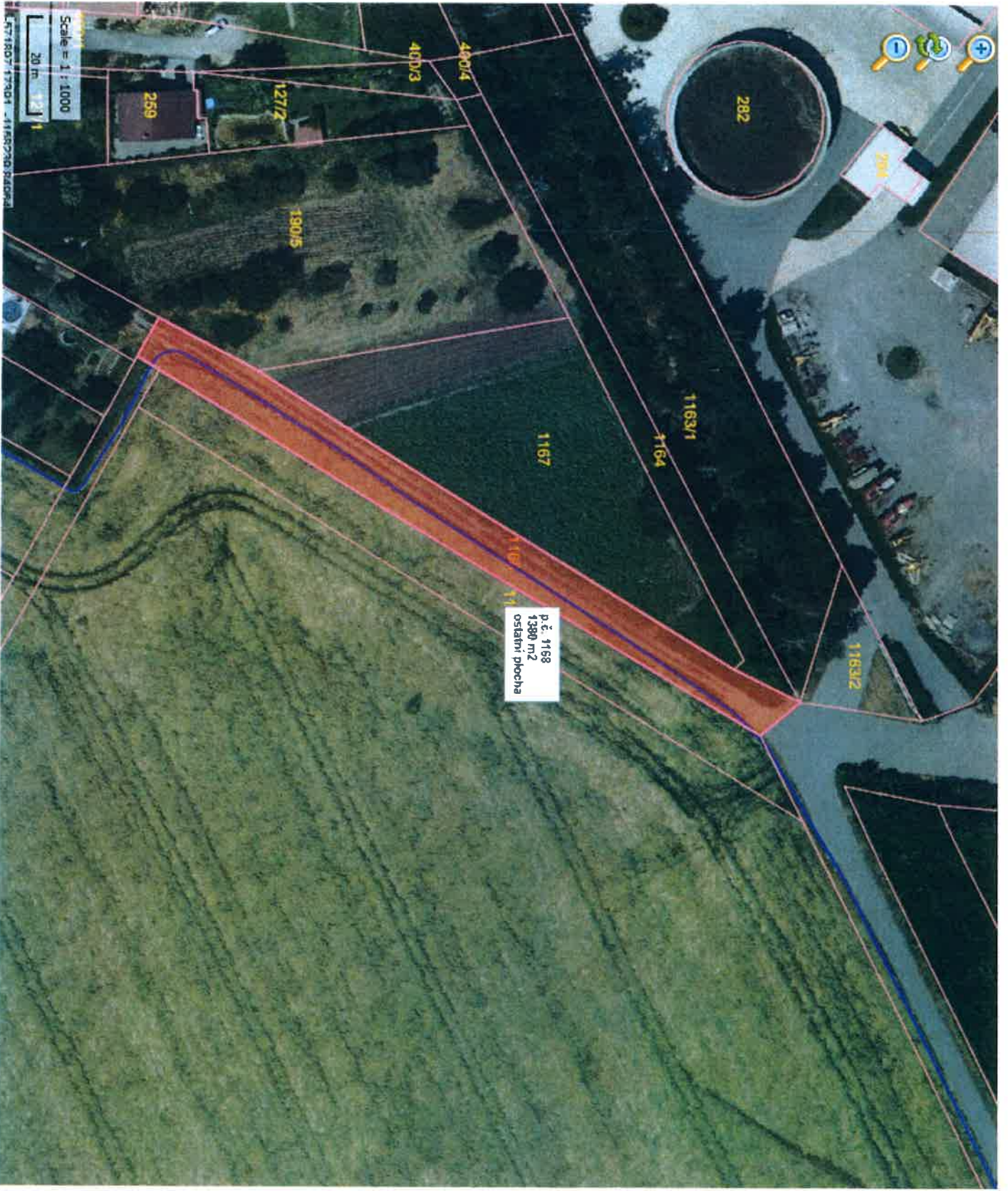

p.č. 1168
1380 m²
ostatní plocha

Scale = 1 : 1000
20 m

57180717304_41822023054



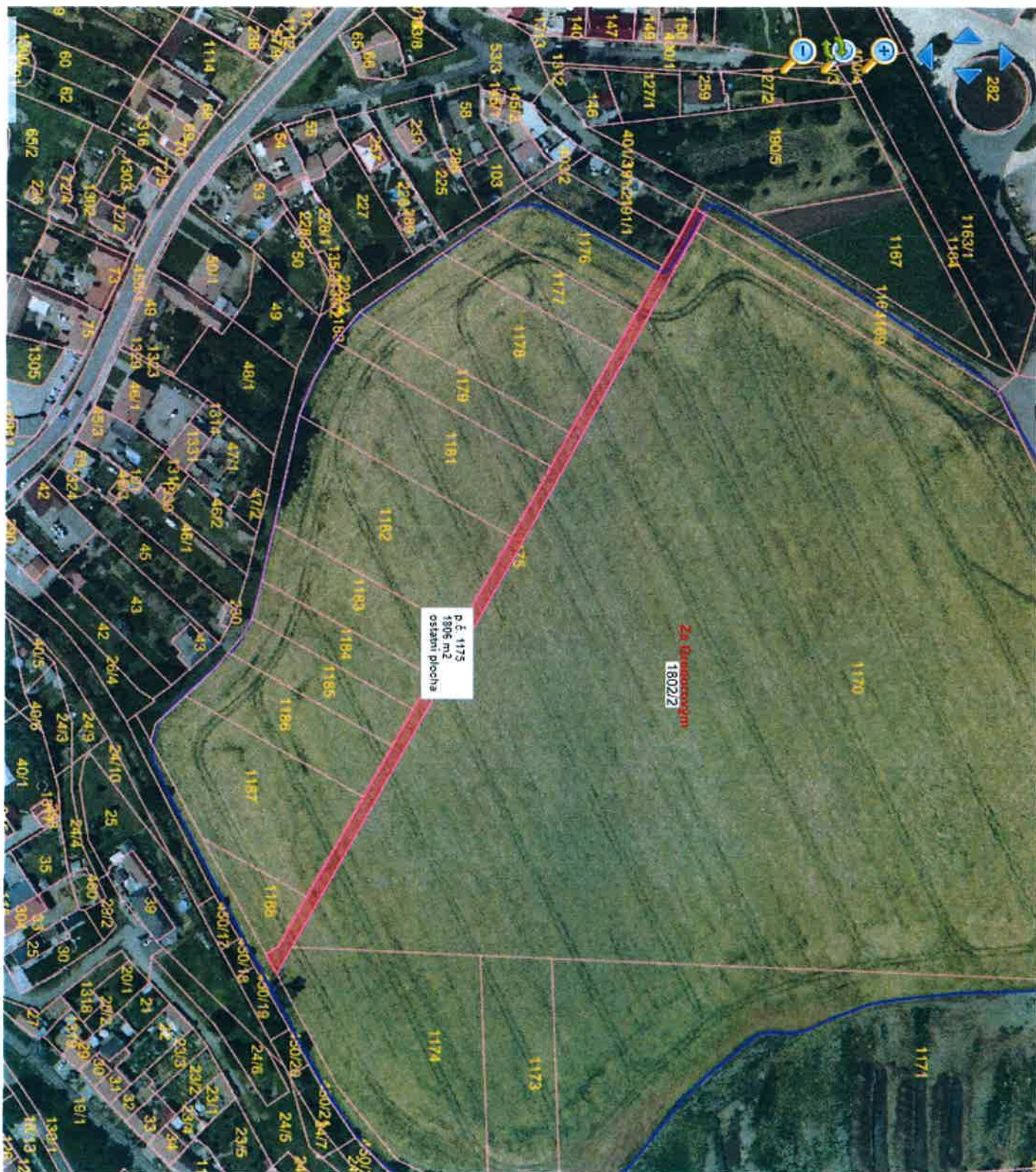

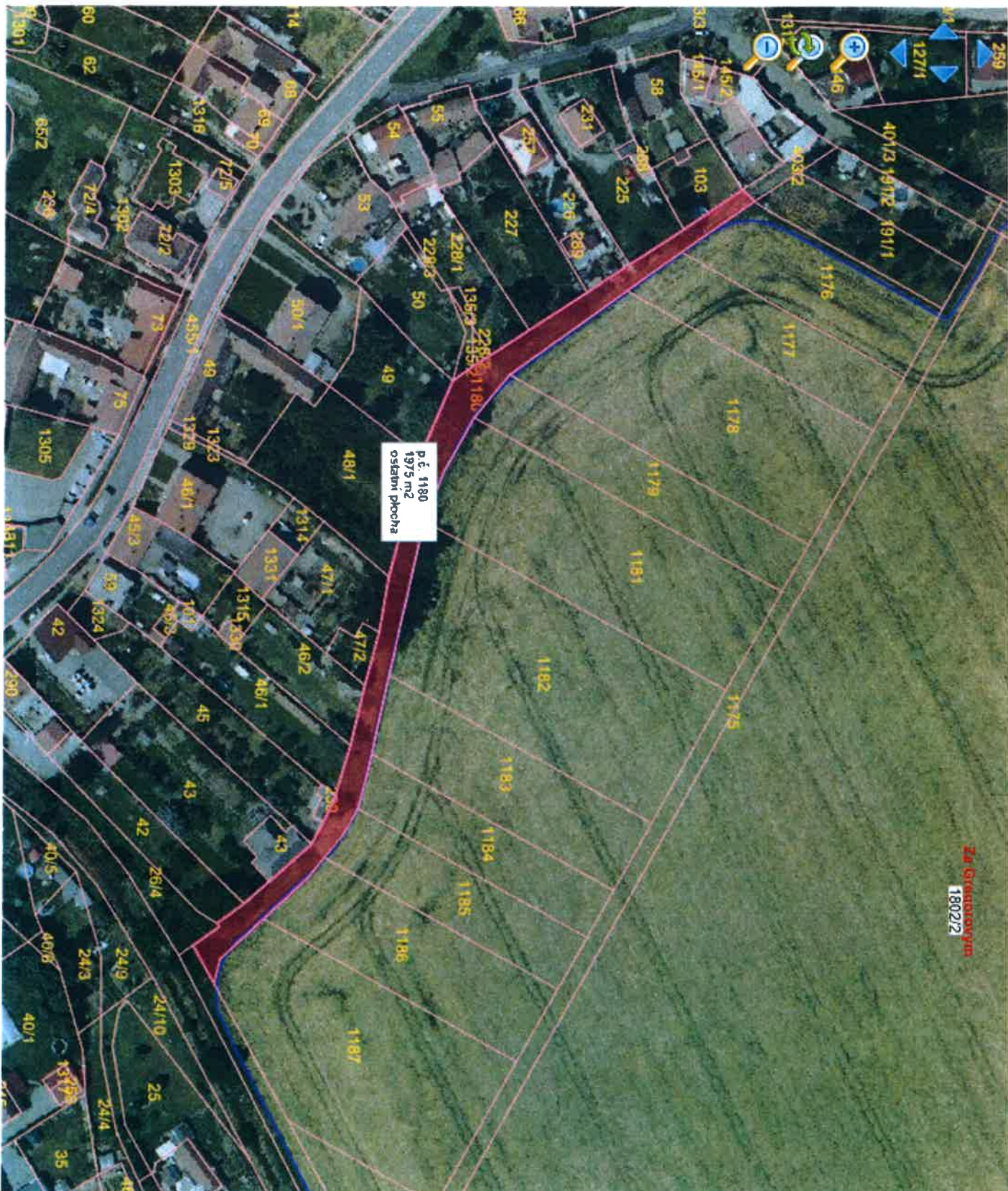

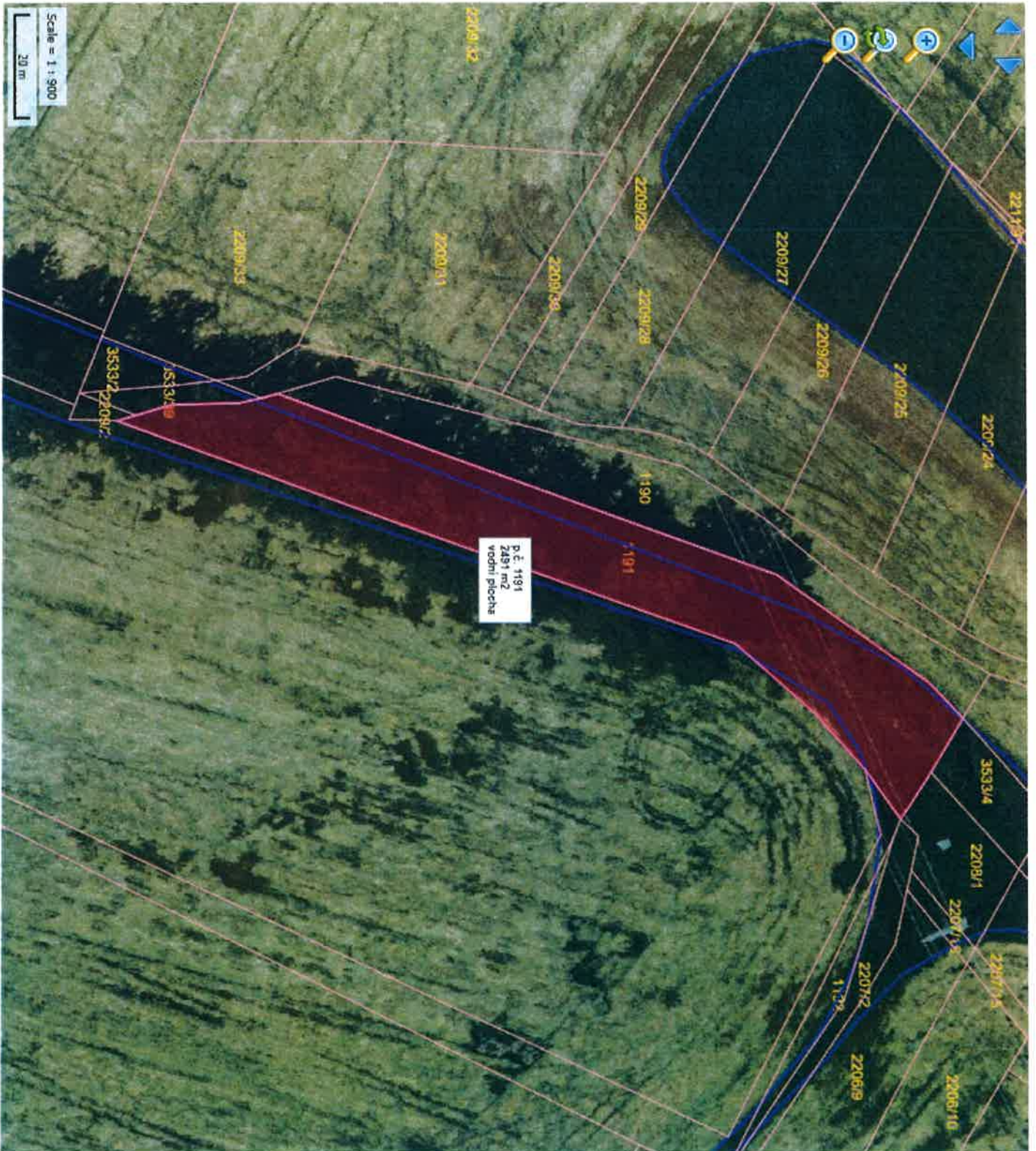

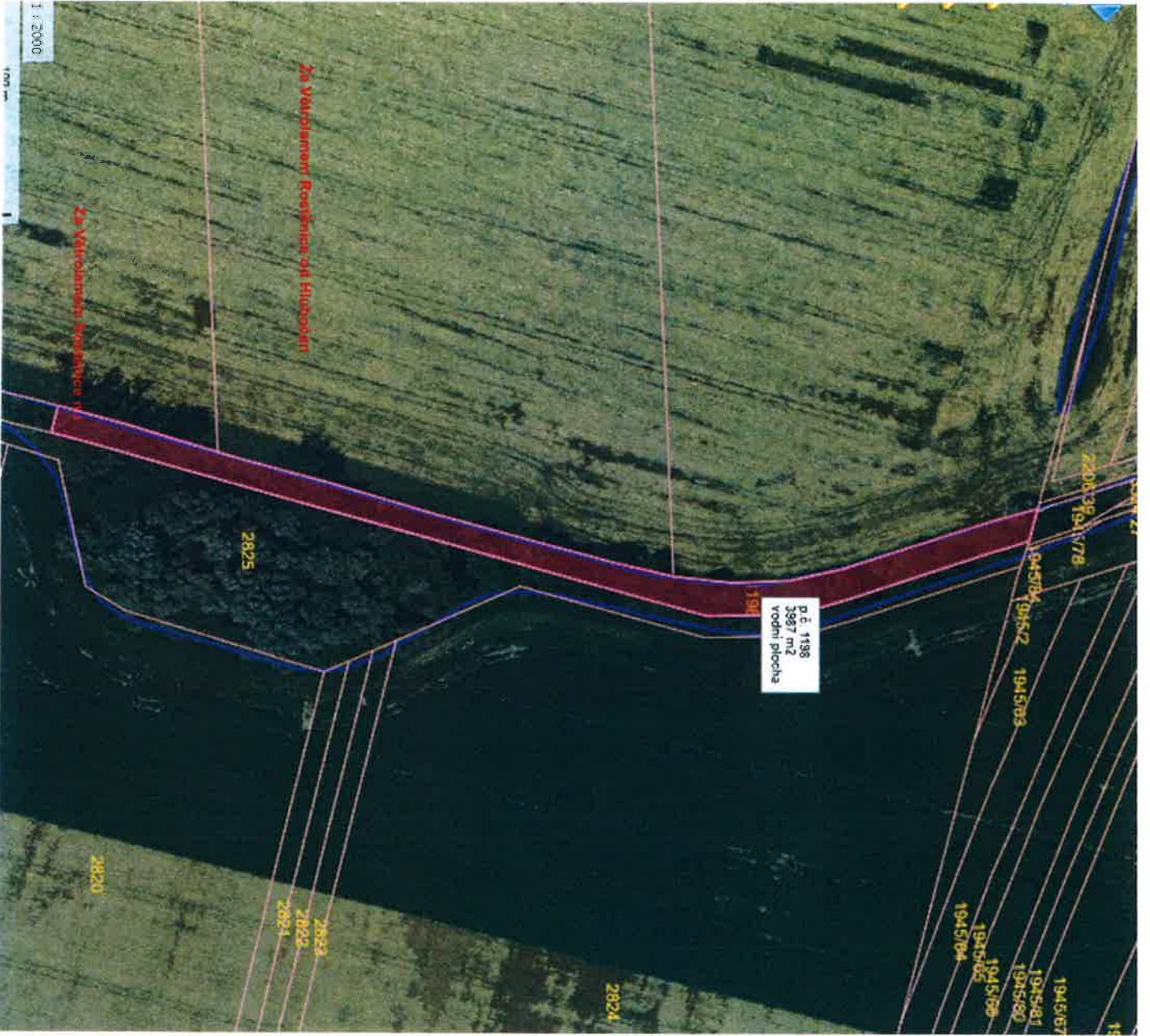





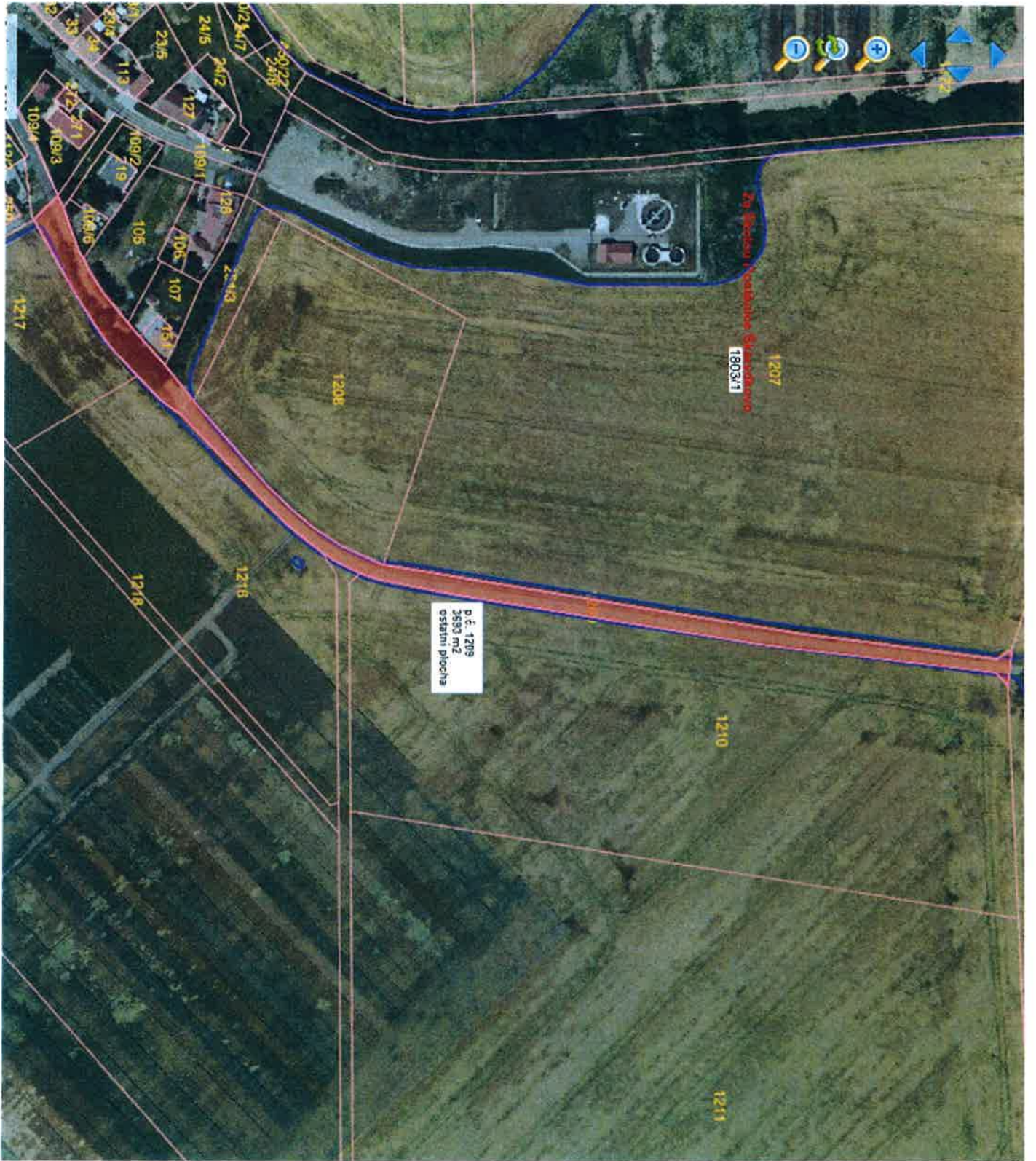

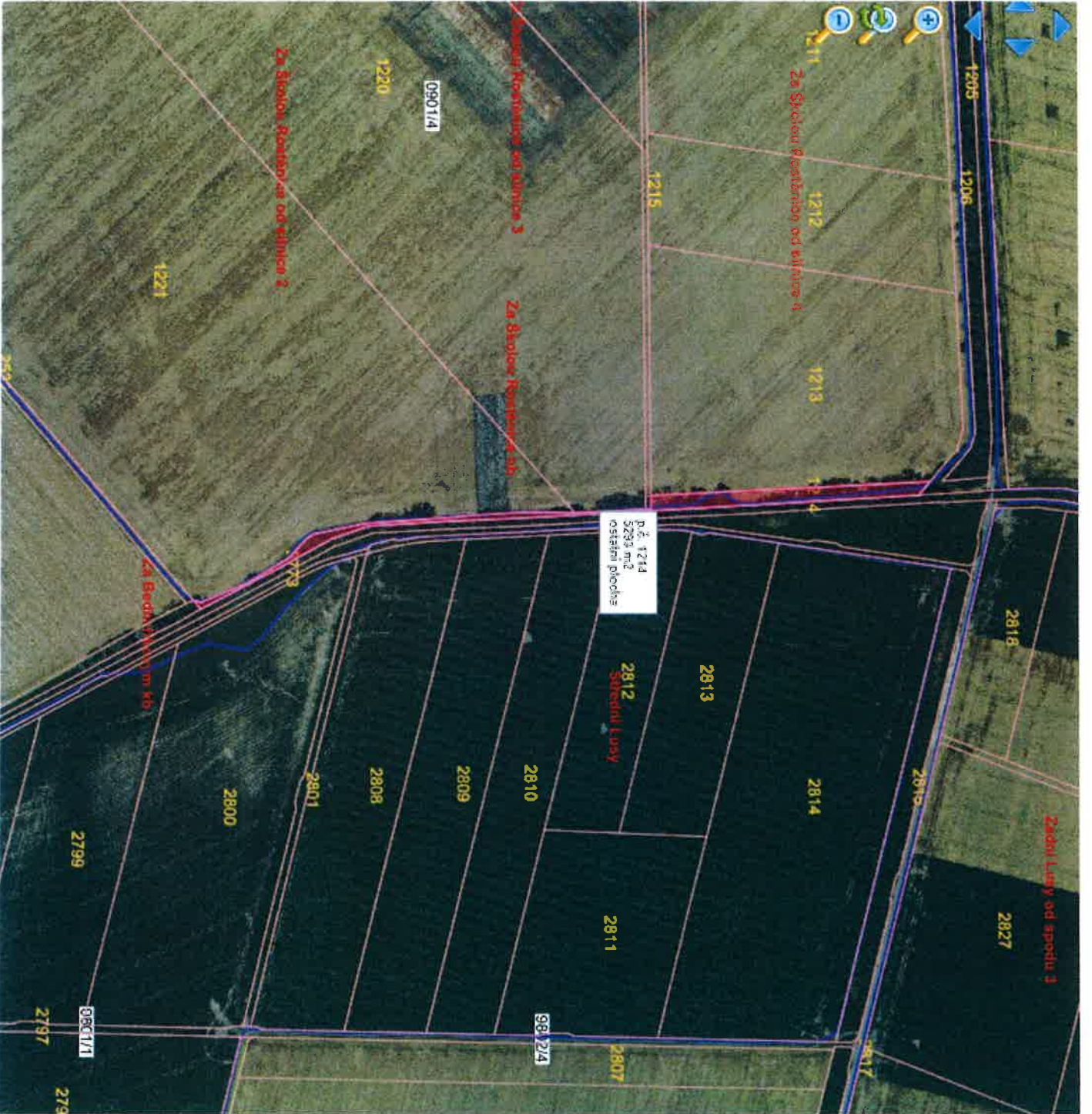

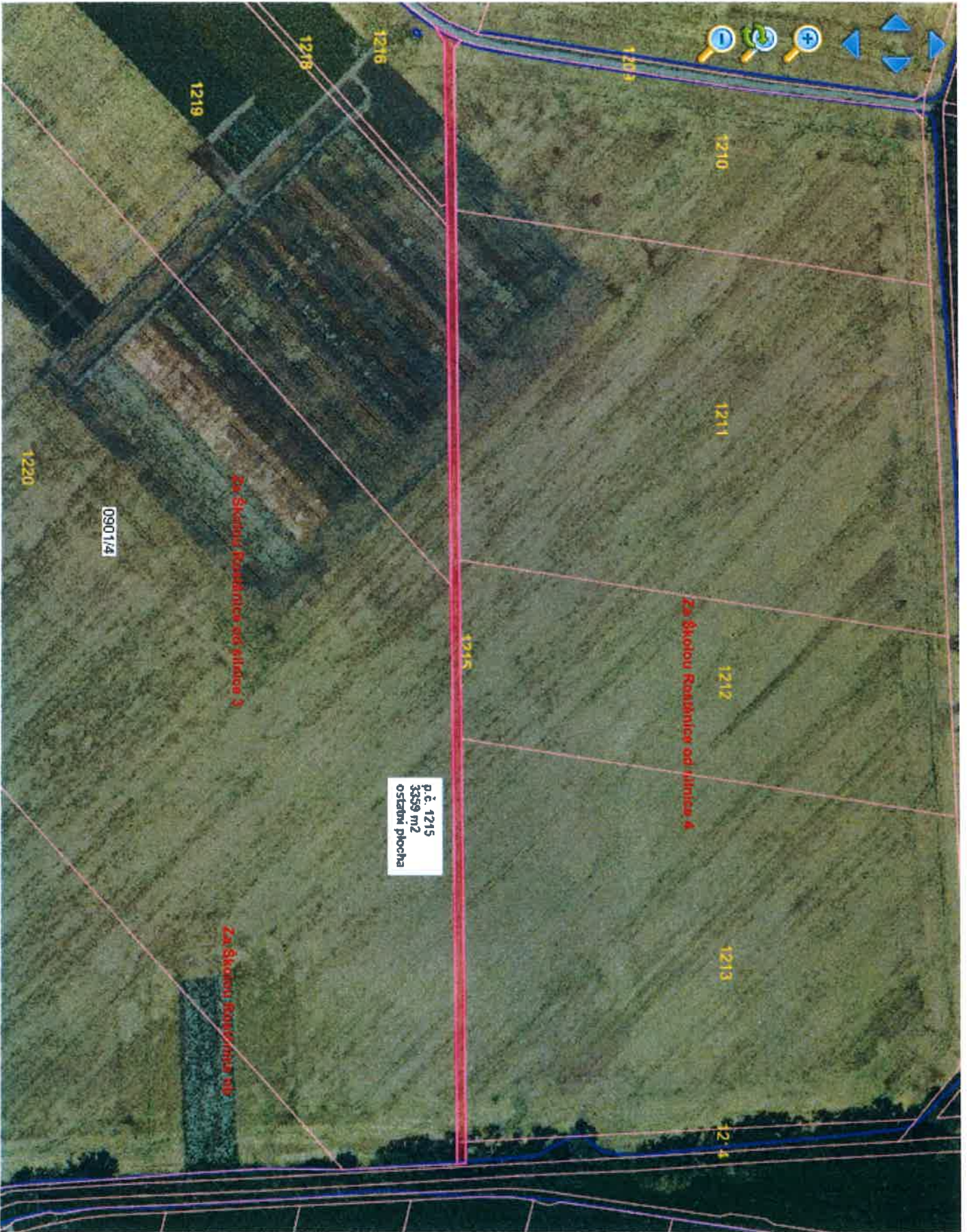

p.č. 1215
3559 m²
ostatní plocha

0901/4

Za Skotou Rozbaničou od jilovca 3

Za Skotou Rozbaničou od jilovca 4

Za Skotou Rozbaničou od jilovca 5



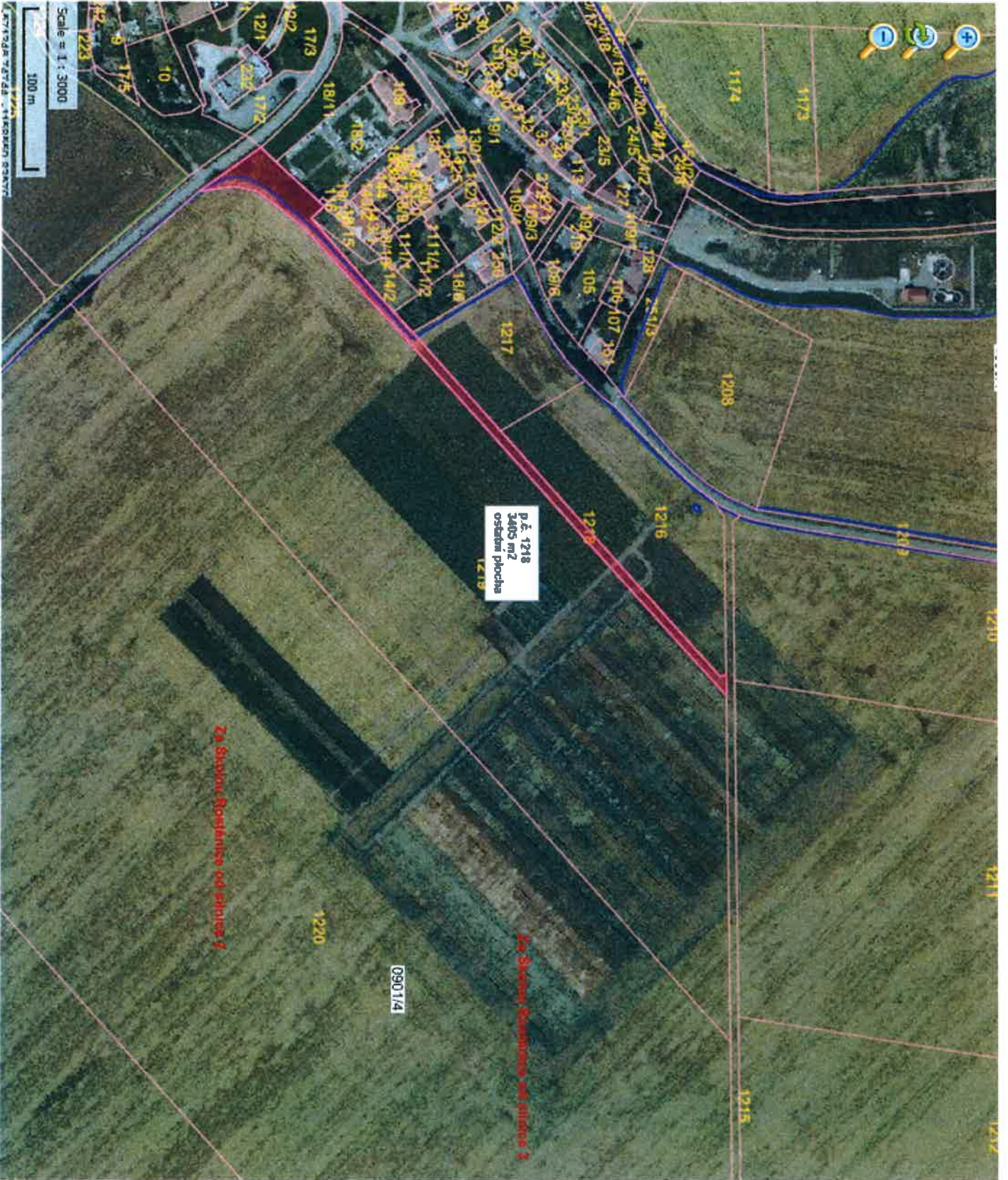



Rostovské sídly od dálnice 4

p.č. 1238
5937 m²
ostatní plocha

Za Hrančkovým
2804/3

Za Šimůvkou
2803/2

Scale = 1 : 3000



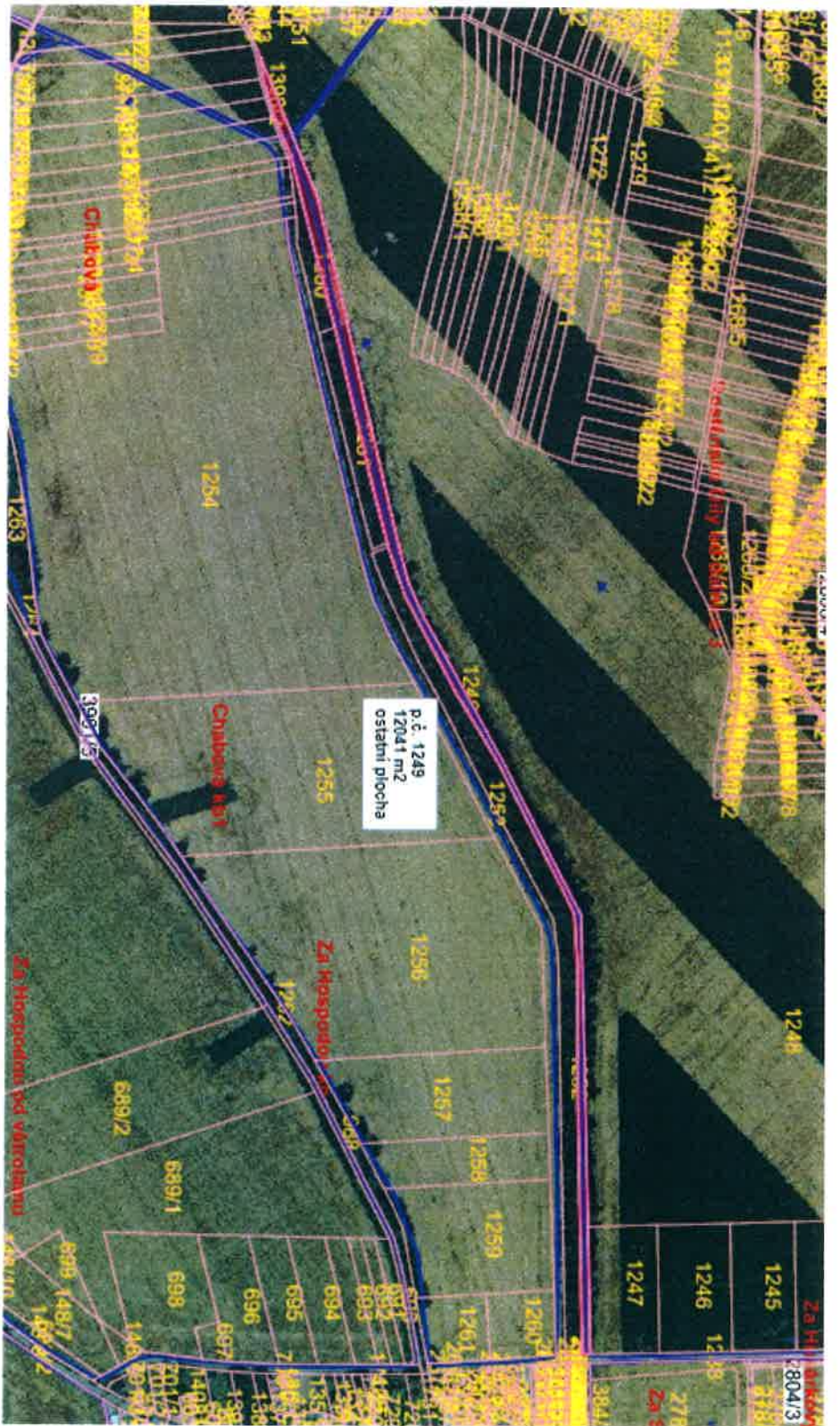

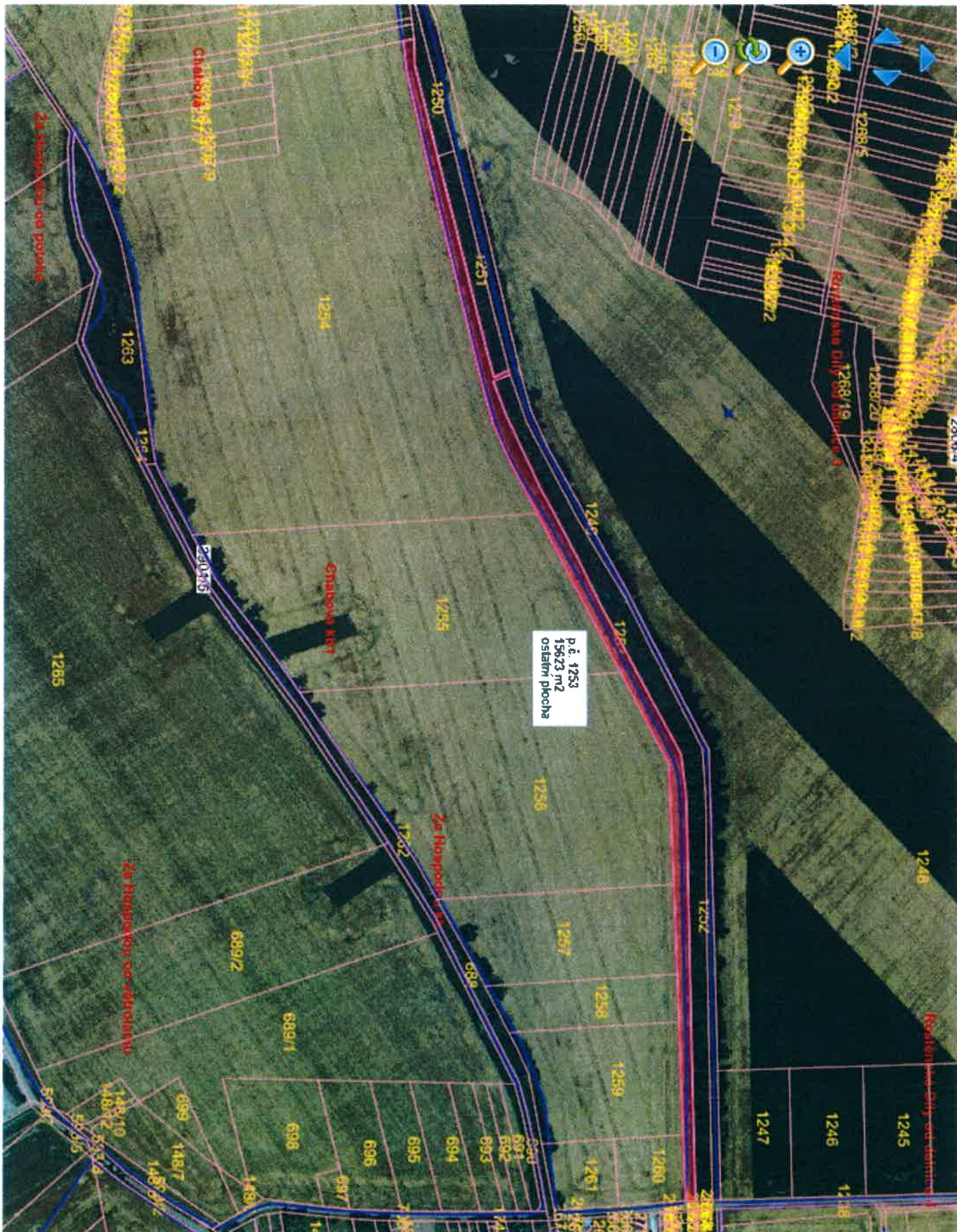

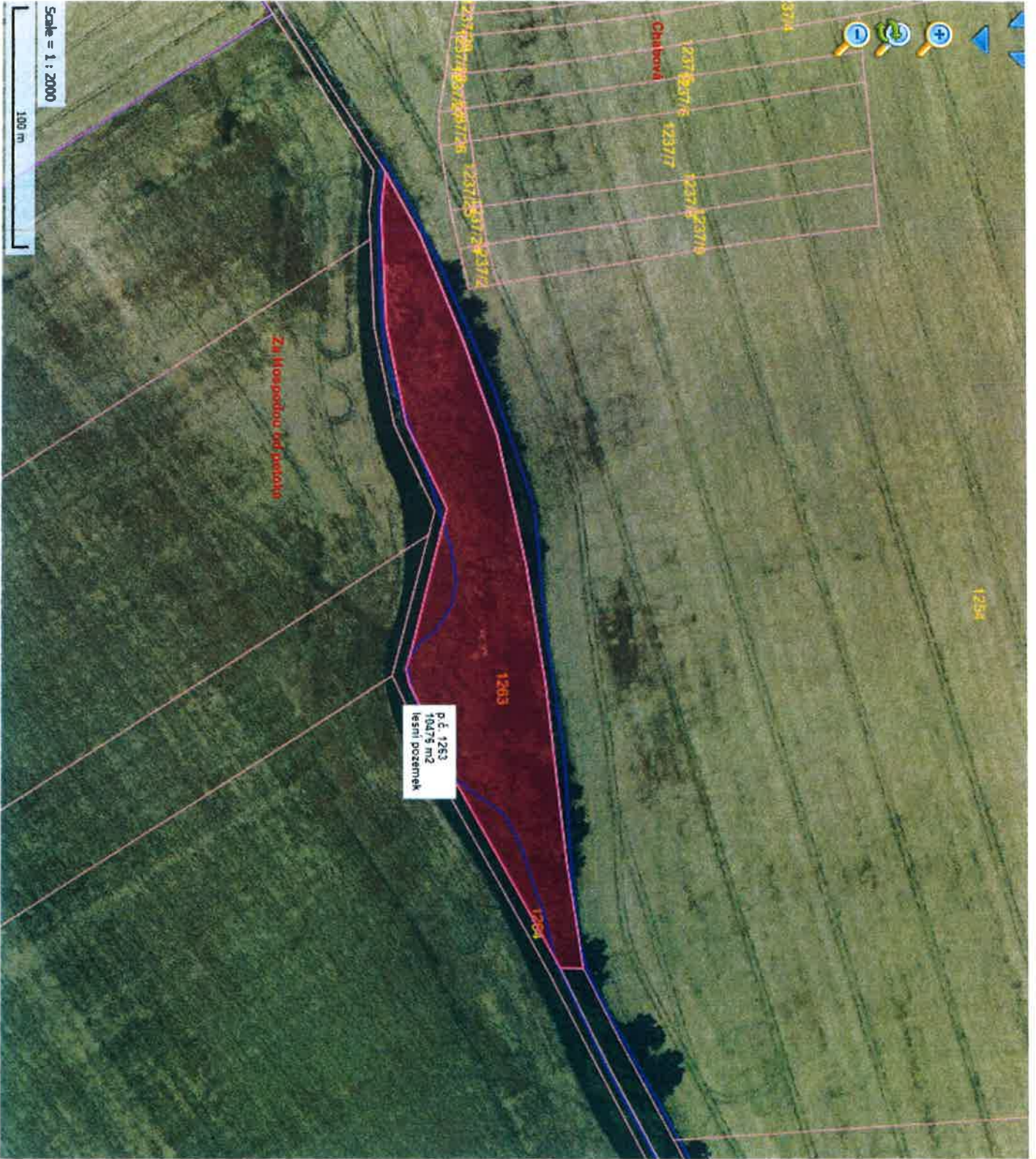

Scale = 1 : 2000

100 m

P.č. 1263
10475 m²
lesní pozemek

Základní mapa

Chalbova

12374
12375
12376
12377
12378
12379
12380
12381
12382
12383
12384

1263

1264

1254

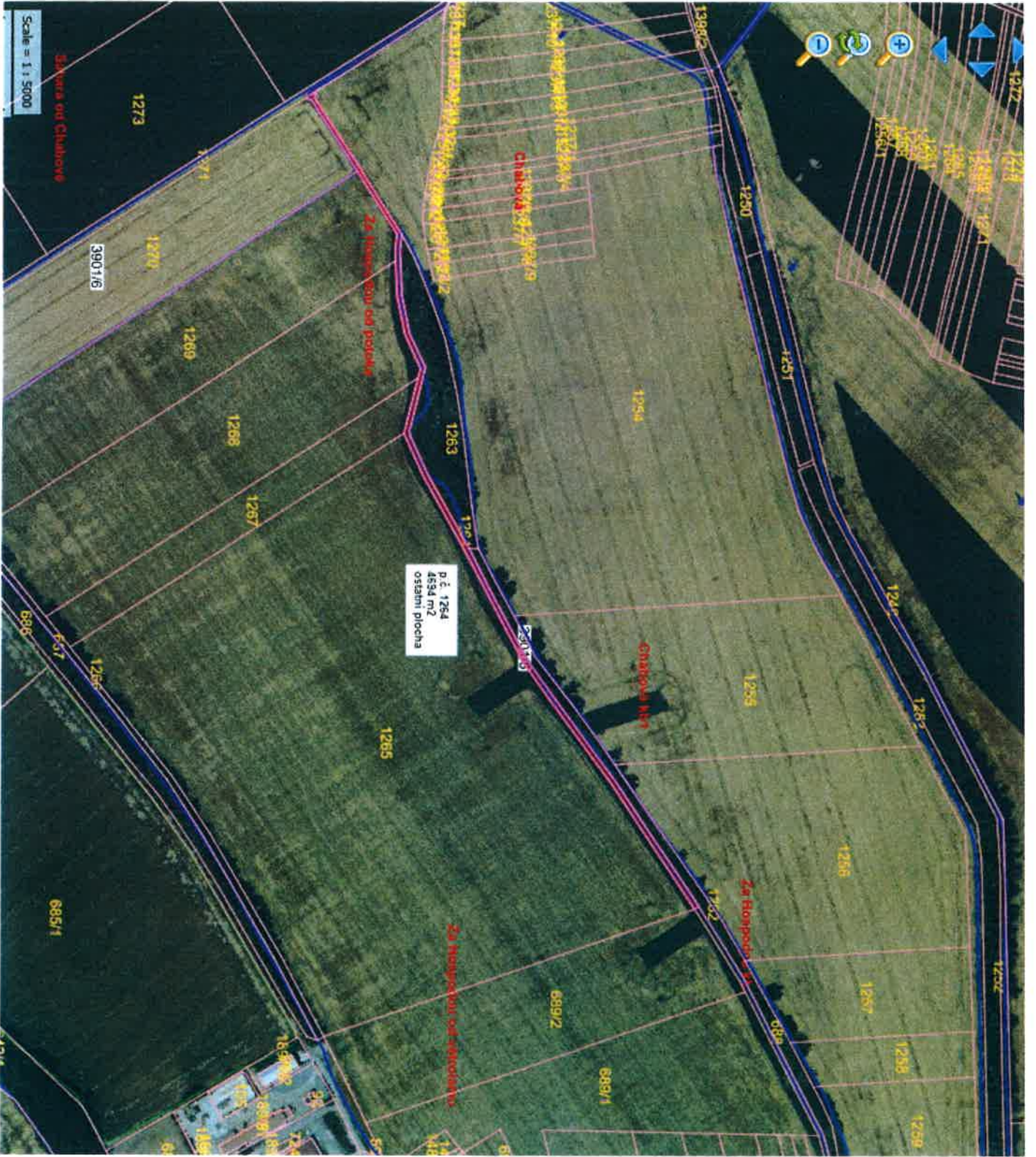

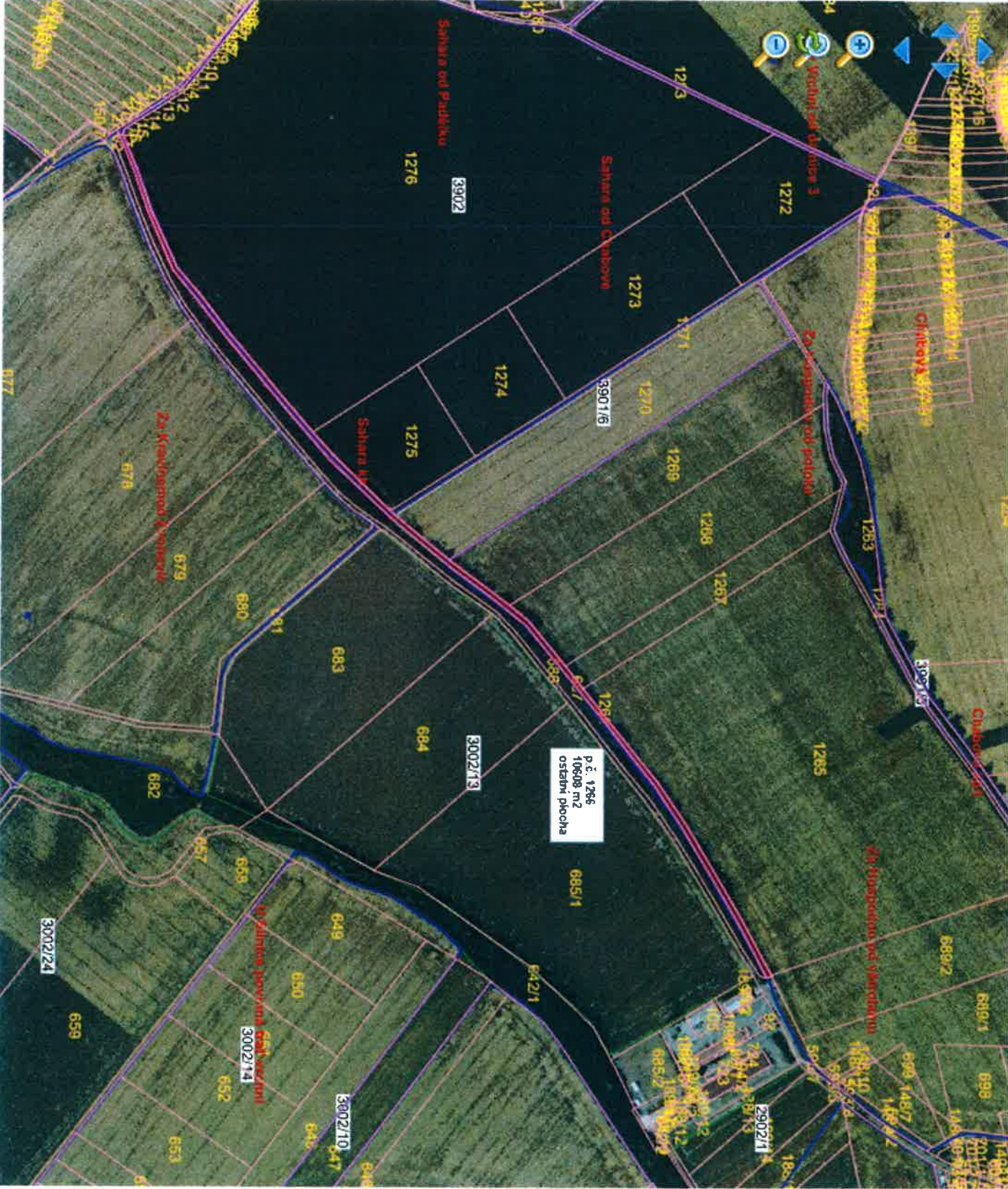

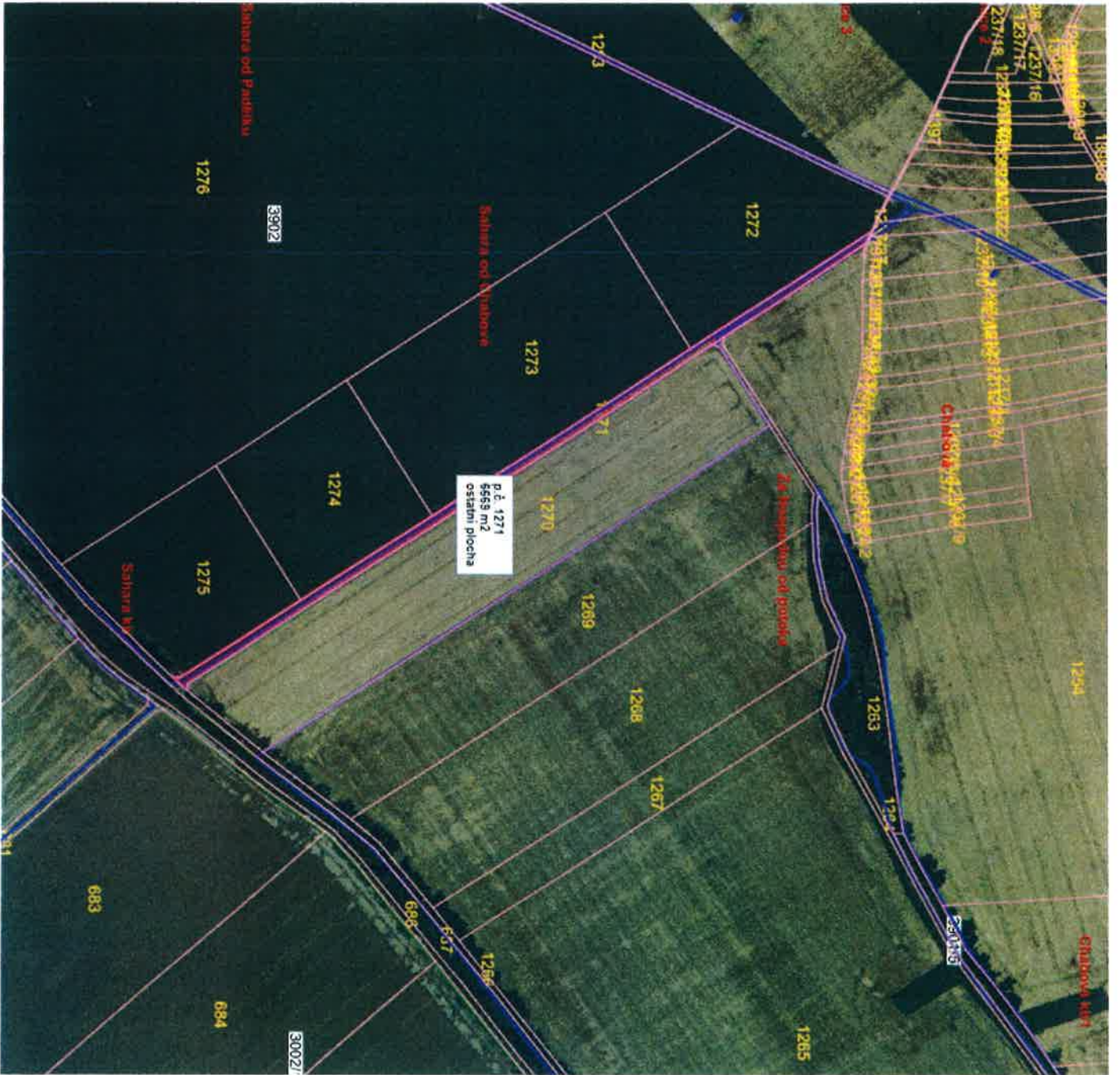

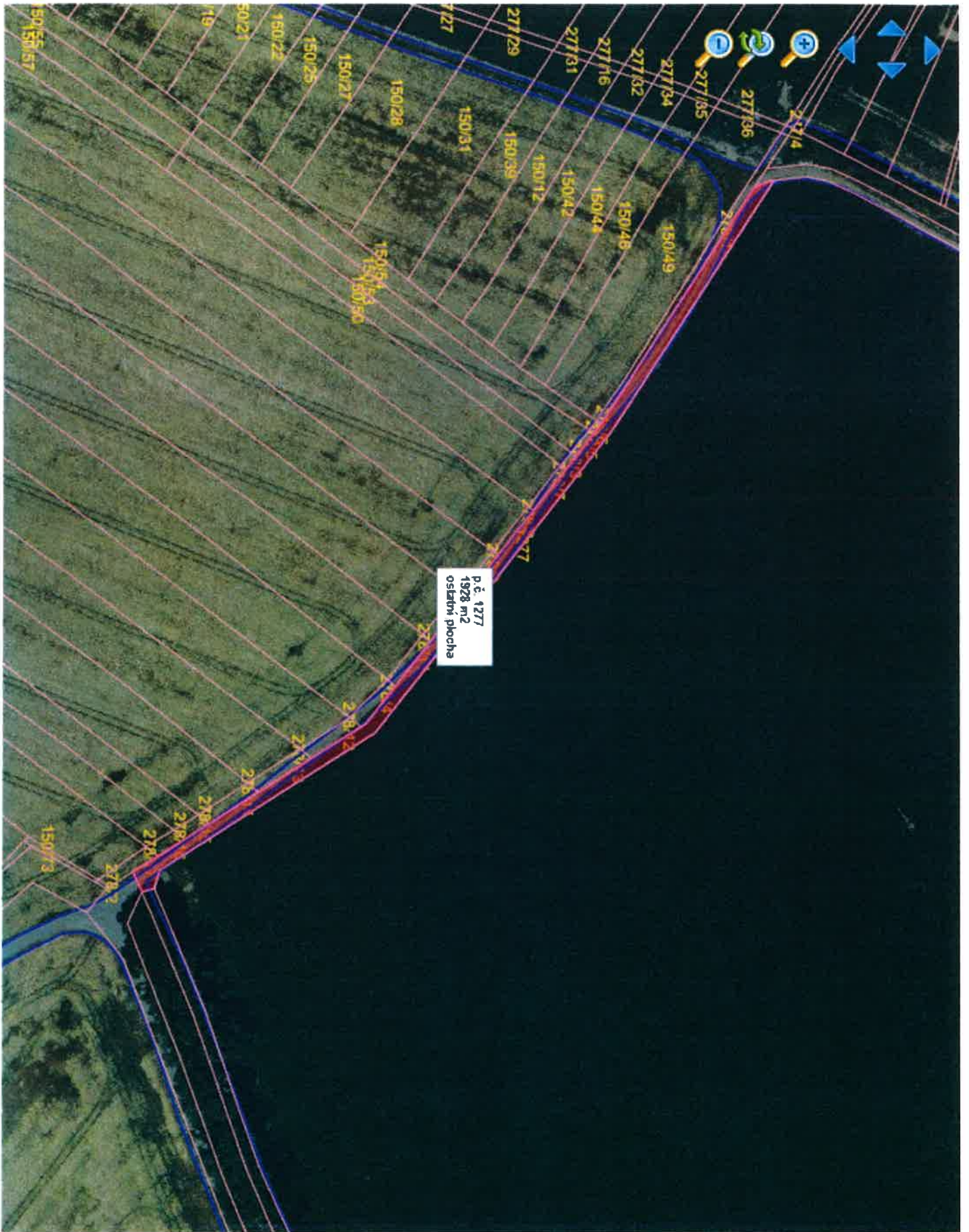

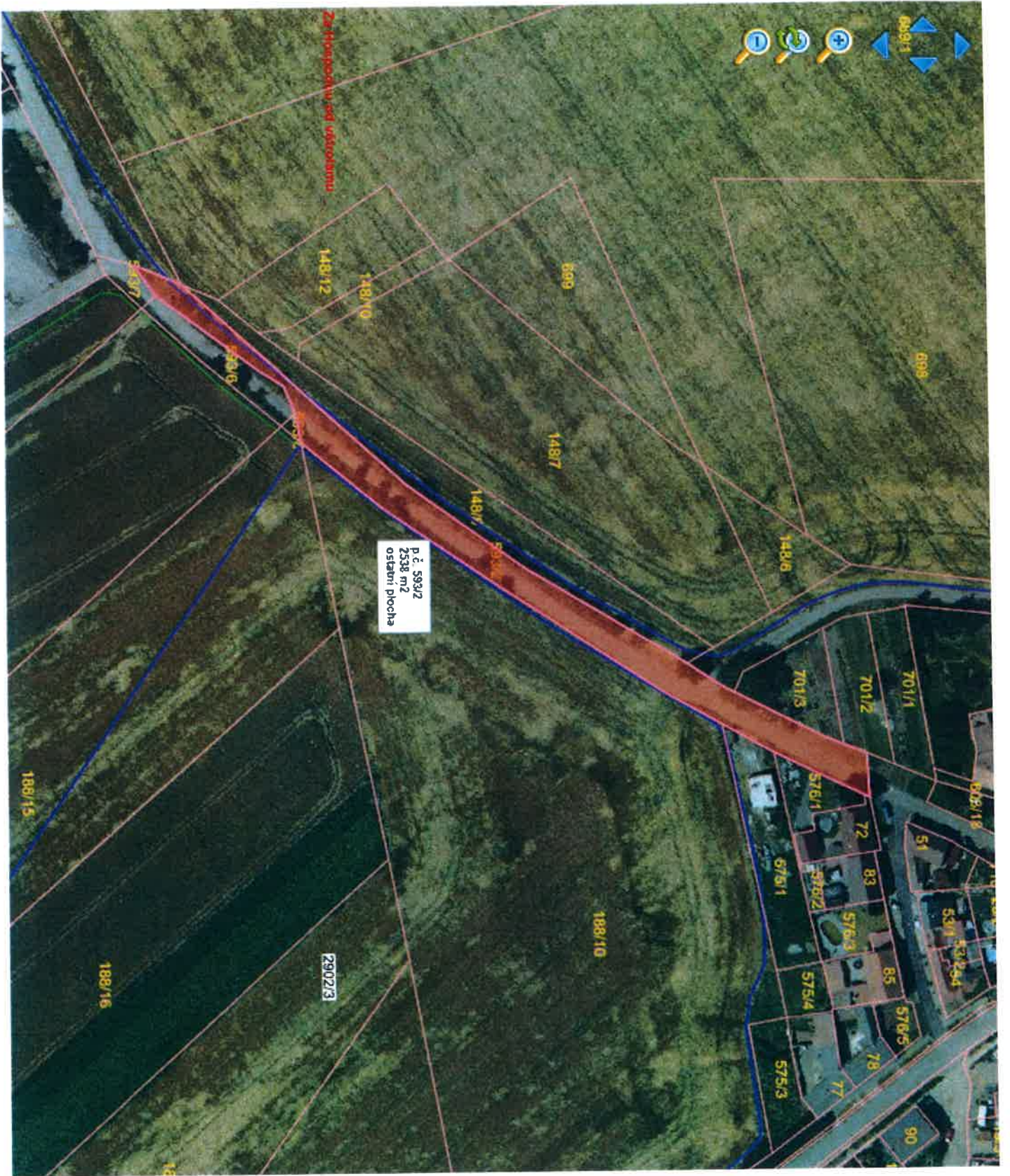

P.č. 593/2
2538 m2
ostatni plocha

Zastavaná plocha vod. územím







p.č. 531
2151 m2
ostatni plocha

Scale = 1 : 2000

Katastrálna mapa

1903/2

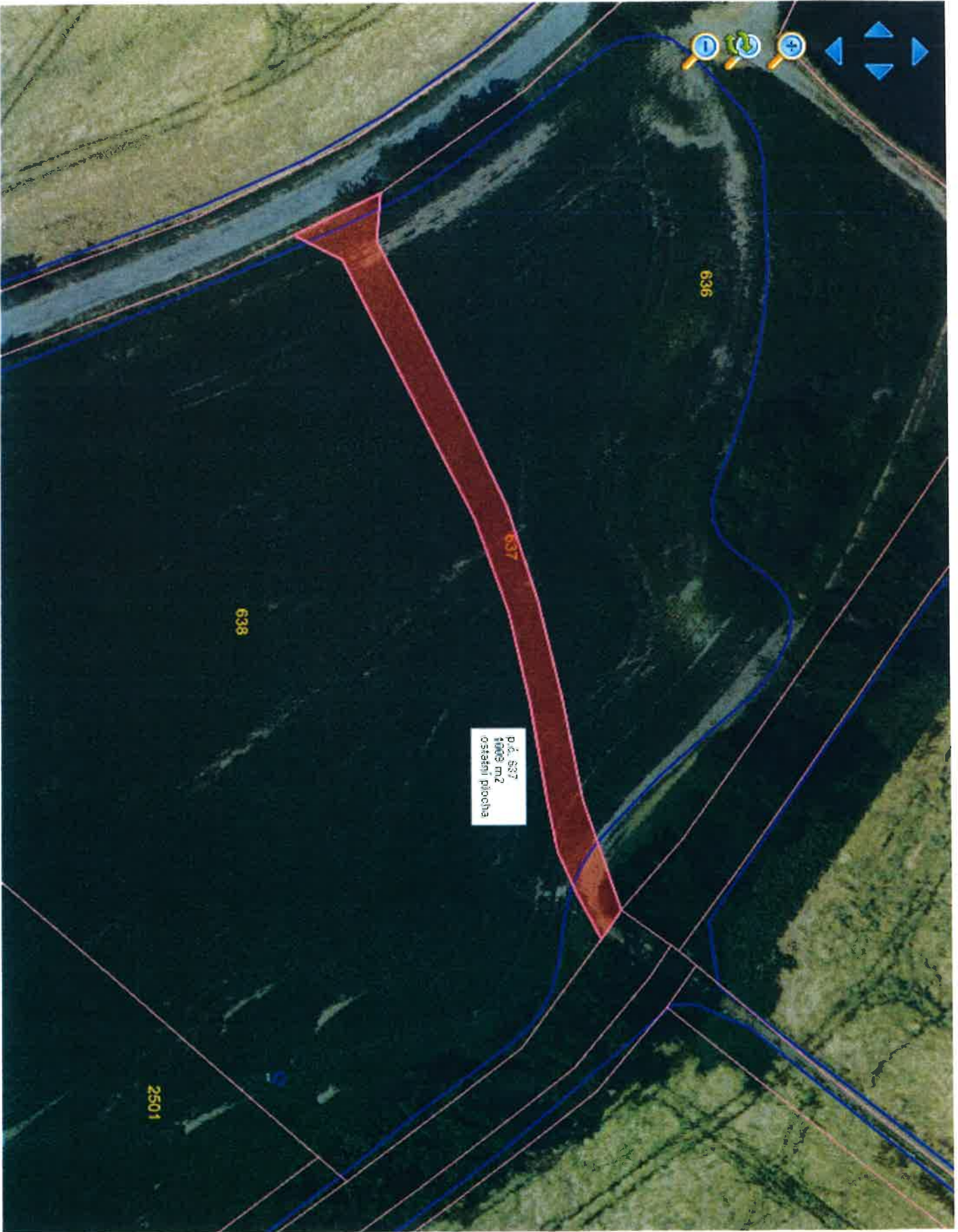

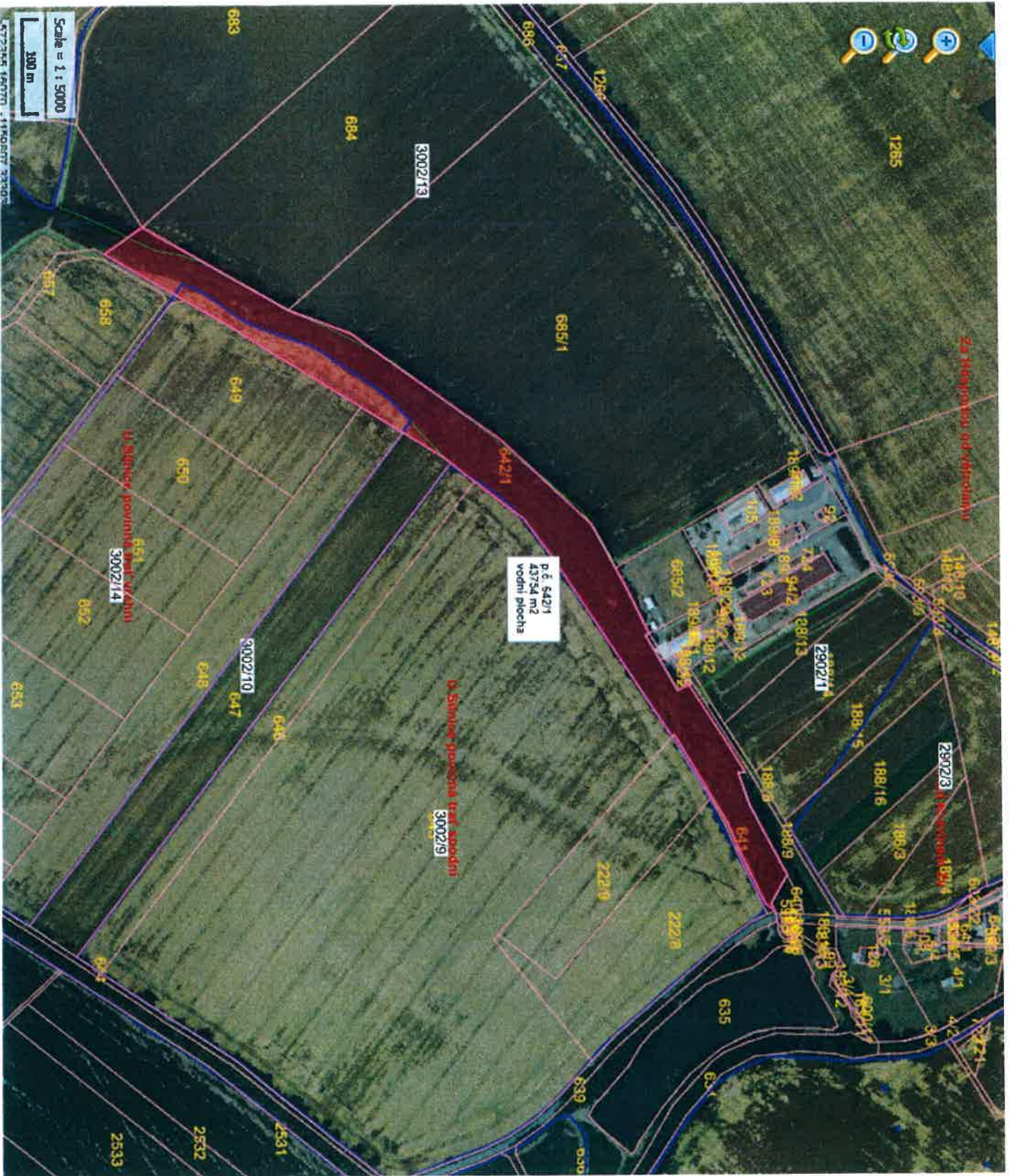

Scale = 1 : 5000
300 m

p.č. 542/1
43754 m²
vodní plocha

V Státním podniku lesní hospodářství
3002/14

V Státním podniku lesní hospodářství
3002/9

Za hranicí pozemku od vřesoviště

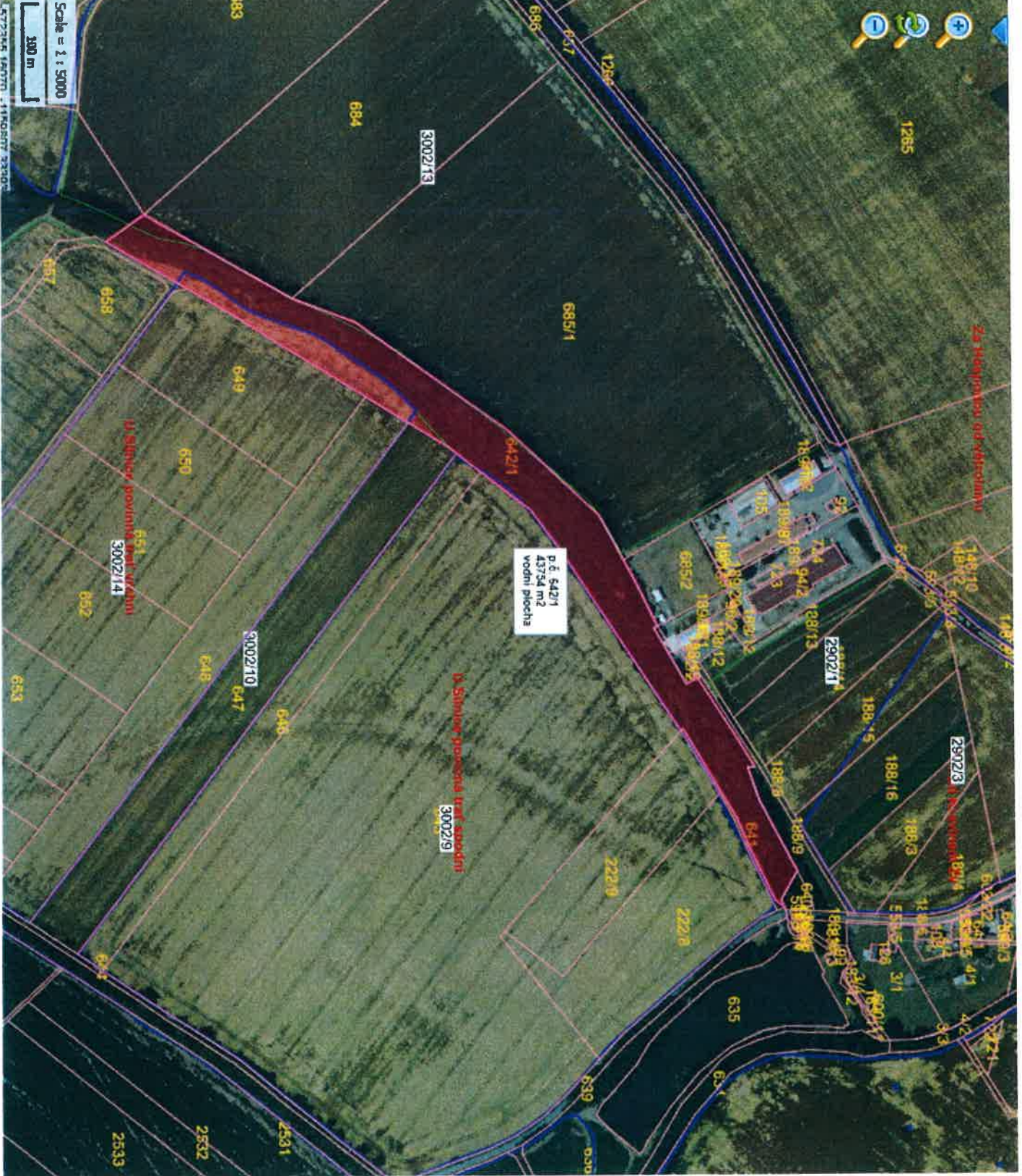

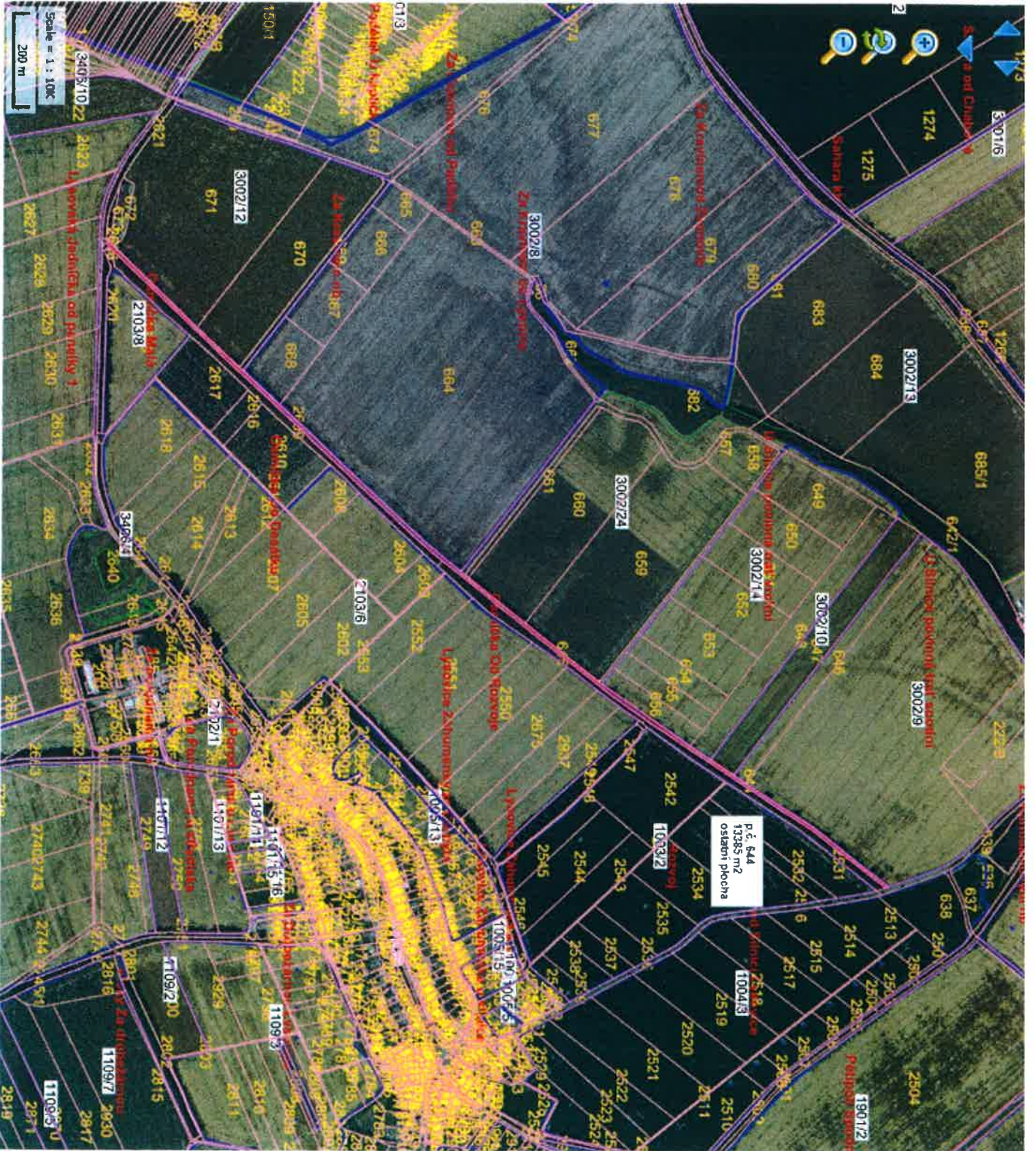

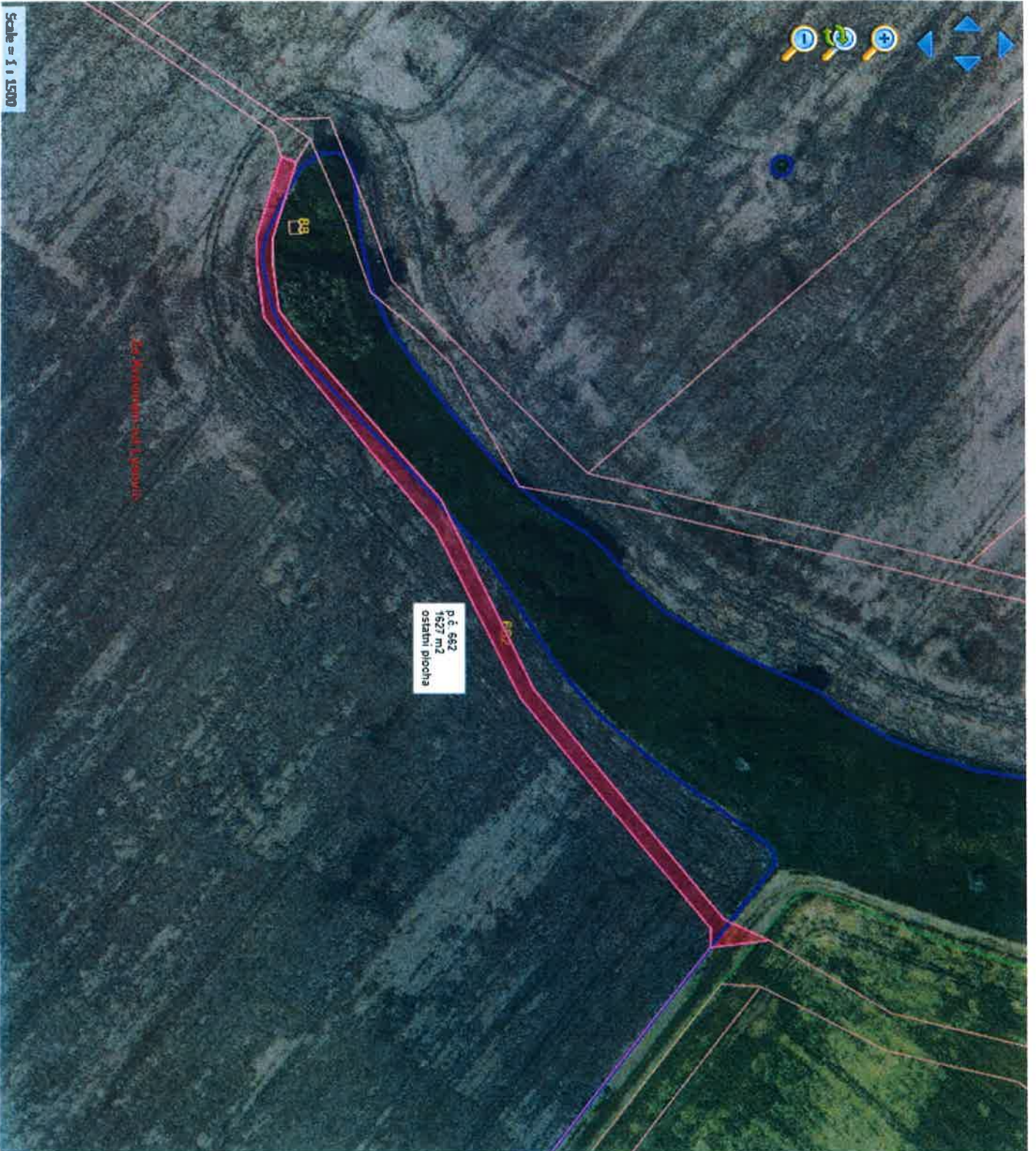

p. č. 692
1627 m²
ostatní plocha

St. Křesomírská ul. 1. územní

Scale = 1 : 1500





