



Obec Rostěnice – Zvonovice
Rostěnice 109, 682 01 Vyškov

**Obec Rostěnice – Zvonovice má záměr prodat
následující pozemek:**

obecní pozemek v k.ú. Zvonovice

- par.č. 642/2 o výměře 526m² dle geometrického plánu

Vyvěšeno: 04.09.2020

Sňato: 21.09.2020

Obec
Rostěnice-Zvonovice
Rostěnice 109
682 01 Vyškov

Roman Petřík
starosta obce

Rostěnice 04.09.2020

Geometrický plán pro změnu hranice pozemku č. 170-487/2019

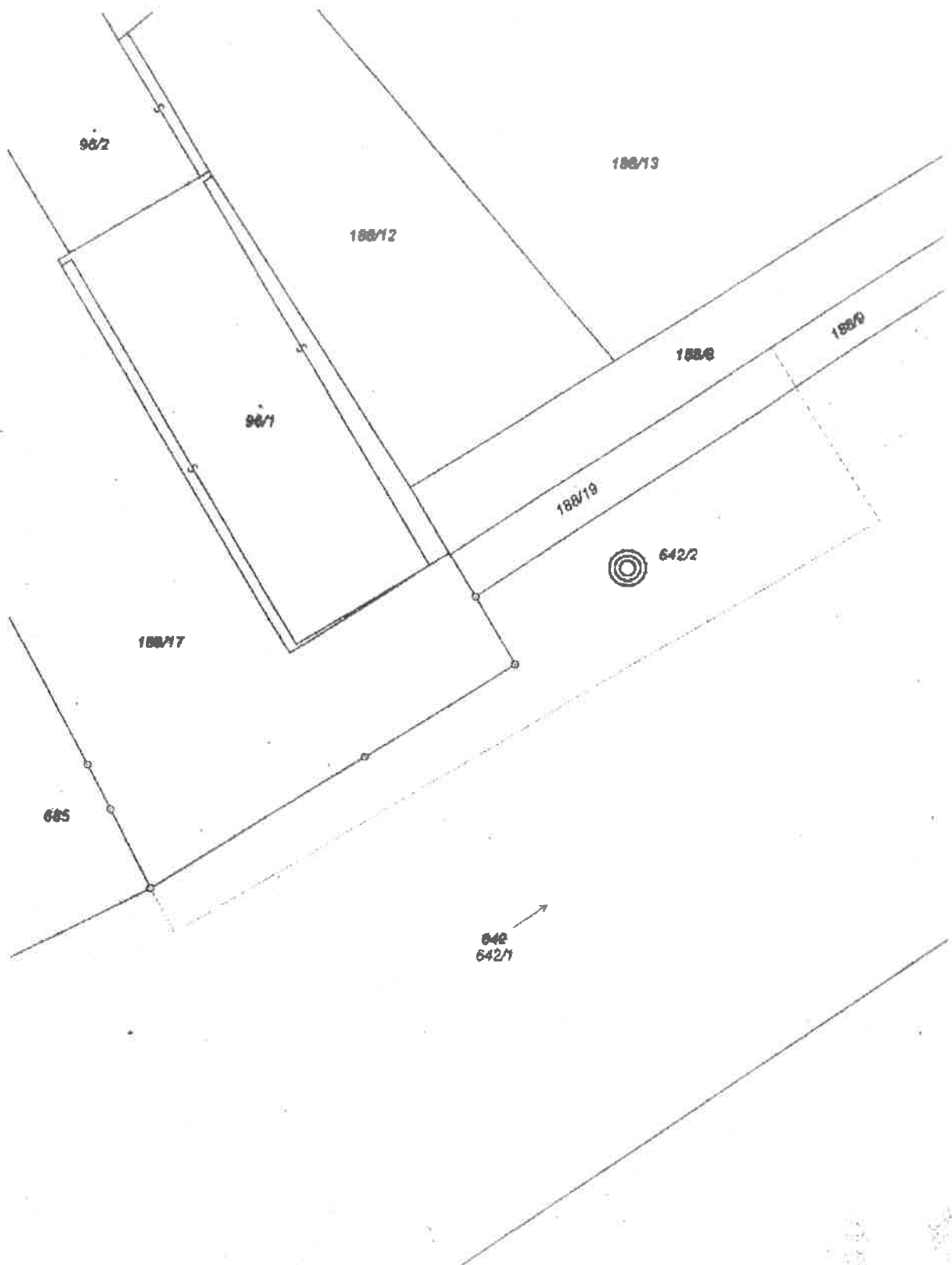

Pozemek parc. č. 642/2

VÝKAZ DOSAVADNÍHO A NOVÉHO STAVU ÚDAJŮ KATASTRU NEMOVITOSTÍ												
Dosavadní stav			Nový stav									
Označení pozemku parc. číslem	Výměra parcely ha · m ²	Druh pozemku Způsob využití	Označení pozemku parc. číslem	Výměra parcely ha · m ²	Druh pozemku Způsob využití	Typ stavby Způsob využití	Zpř. určení výměr	Porovnání se stavem evidence právních vztahů				
								Díl přechází z pozemku označeného v katastru nemovitostí	Číslo listu vlastnictví	Výměra dílu ha · m ²	Označení dílu	
188/9	38 · 89	orná půda	188/9	37 · 49	orná půda		0	188/9		10001	37 · 49	
			188/19	1 · 20	ostat. pl. nanejvětší pl.		0	188/9		10001	1 · 20	
642	4 · 42 · 70	včetně pl. seti přilehlých	642/1	4 · 37 · 54	včetně pl. seti přilehlých		2	642		10001	4 · 37 · 54	
			642/2	5 · 26	ostat. pl. nanejvětší pl.		2	642		10001	5 · 26	
*1)	4 · 81 · 48			4 · 81 · 49								

*1) Rozdíl 1 m² vznikl zaokrouhlením nových výměr (bod 14.7b přílohy vyhlášky č. 357/2013 Sb.)

Výkaz údajů o bonitovaných půdně ekologických jednotkách (BPEJ) k parcelám nového stavu									
Parcelní číslo podle		Kód BPEJ	Výměra ha · m ²	BPEJ na dílu parcely	Parcelní číslo podle		Kód BPEJ	Výměra ha · m ²	BPEJ na dílu parcely
katastru nemovitostí	zjednodušené evidences				katastru nemovitostí	zjednodušené evidences			
188/9		30100	37 · 49						

GEOMETRICKÝ PLÁN pro změnu hranice pozemku	Geometrický plán ověřil úředně oprávněný zeměměřický inženýr		Stejnopis ověřil úředně oprávněný zeměměřický inženýr	
	Jméno, příjmení	Ing. Marcel Sedláček	Jméno, příjmení:	
	Číslo položky seznamu úředně oprávněných zeměměřických inženýrů	459/95	Číslo položky seznamu úředně oprávněných zeměměřických inženýrů	
	Dne:	2019	Číslo:	/2019
	Náležitosti a přesnosti odpovědi právnickým předpisům		Tento stejnopis odpovídá geometrickému plánu v elektronické podobě uloženému v dokumentaci katastrálního úřadu.	
Vyhotořil:	Katastrální úřad současně s očkováním parcel		Ověření stejnopisu geometrického plánu v listinné podobě	
Geomark, s.r.o. Pod Vinohrady 1575 68401 Slavkov u Bma				
Číslo plánu	170-487/2019			
Orava	Vyškov			
Obec	Hostěnice-Zvonovice			
Kat. území	Zvonovice			
Mapový list	Vyškov 8-9/33			
Dosavadním vlastníkům pozemků byla poskytnuta možnost seznámit se v terénu s průběhem navržených nových hranic, které byly označeny předepsaným způsobem.				