

KATASTR
DRUH POZEMKU
VZDÁLENOST ŠAHTIC

ASFALTOVÁ KOMUNIKACE	ROSTĚNICE				ASFALTOVÁ KOMUNIKACE	VOLNÝ TERÉN	NEZPEVNĚNÁ KOM.	VOLNÝ TER.		
16.3	44.7	49.5	53.4	40.9	34.2	45.0	50.0	17.0	6.0	19.0

ČÍSLA ŠAHTIC

SMĚROVÉ POMĚRY

**PODÉLNÝ PROFIL
STOKA "C-1"**
M 1:1000/100

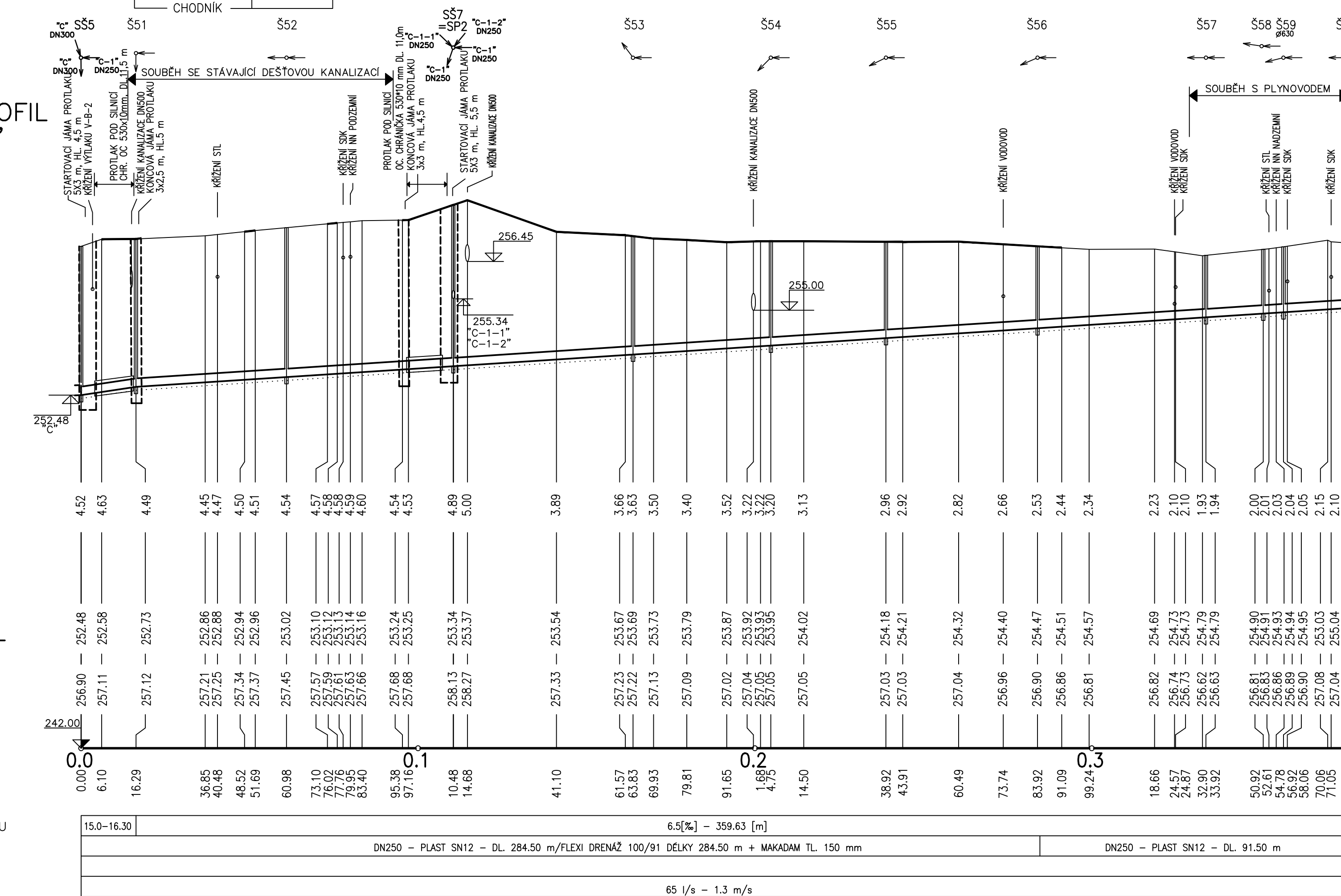

KATASTR
DRUH POZEMKU
VZDÁLENOST ŠAHTIC

ROSTĚNICE	ASFALTOVÁ KOMUNIKACE
50.0	

ČÍSLA ŠAHTIC

SMĚROVÉ POMĚRY

**PODÉLNÝ PROFIL
STOKA "C-1-1"**
M 1:1000/100

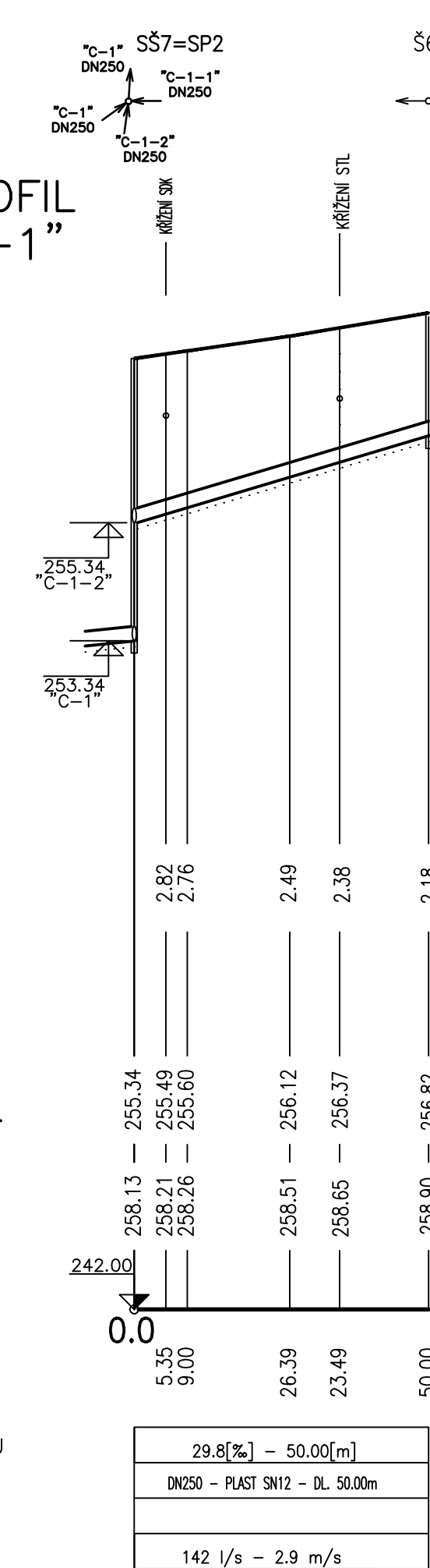

HLoubKA VÝKOPU

KÓTA NIVELETY POTRUBÍ

TERÉN

STANIČENÍ V M

SKLON POTRUBÍ NA DÉLKU
DRUH POTRUBÍ
ZPŮSOB TĚŽENÍ
KAPACITA Q[l/s],v[m/s]

29.8[%] - 50.0[m]
DN250 - PLAST SN12 - DL. 50.00m
142 l/s - 2.9 m/s

KATASTR
DRUH POZEMKU
VZDÁLENOST ŠAHTIC

ROSTĚNICE	ASFALTOVÁ KOMUNIKACE	NEZPEVNĚNÝ POVRCH
45.00	43.00	9.5

ČÍSLA ŠAHTIC

SMĚROVÉ POMĚRY

**PODÉLNÝ PROFIL
STOKA "C-1-2"**
M 1:1000/100

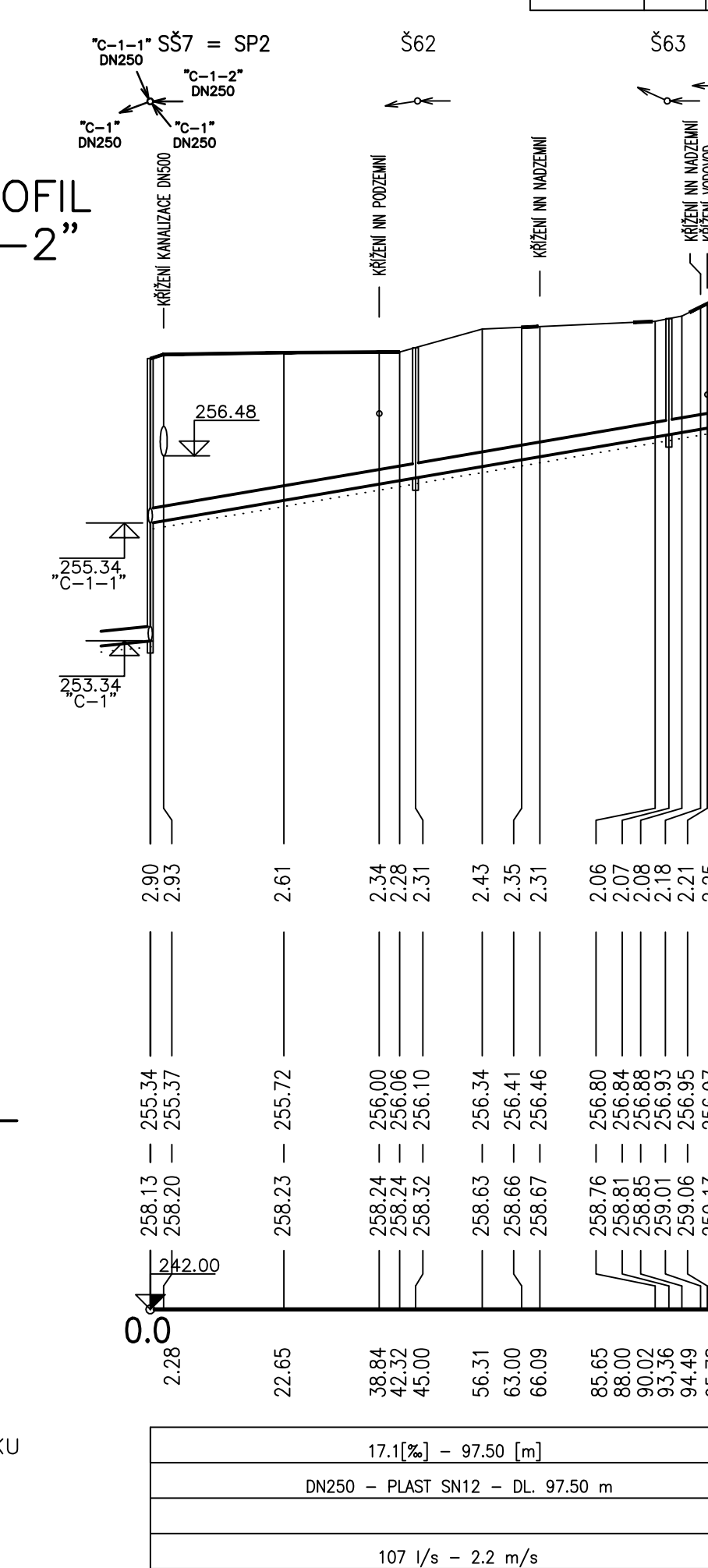

HLoubKA VÝKOPU

KÓTA NIVELETY POTRUBÍ

TERÉN

STANIČENÍ V M

SKLON POTRUBÍ NA DÉLKU
DRUH POTRUBÍ
ZPŮSOB TĚŽENÍ
KAPACITA Q[l/s],v[m/s]

17.1[%] - 97.50 [m]
DN250 - PLAST SN12 - DL. 97.50 m
107 l/s - 2.2 m/s

BPV
JTSK

VYPRACOVAL Ing. JAKUB RAČEK	ZODP. PROJEKTANT	VED. PROJEKTANT	Ing. RADEK DOHNAL
	KRAJ	MÍSTO	ZAK.ČÍSLO
INVESTOR NAZEV AKCE	JIHOUMORAVSKÝ OBEC ROSTĚNICE - ZVONOVICE	ROSTĚNICE - ZVONOVICE	37/15
	OBEC ROSTĚNICE - ZVONOVICE	ROSTĚNICE - ZVONOVICE	10/2015
OBJEKT OBSAH	SO 101 11.1. KANALIZAČNÍ STOKY ROSTĚNICE - ZVONOVICE	PODÉLNÝ PROFIL - STOKA "C-1", "C-1-1", "C-1-2"	D.1.1.5.
	STUPĚŇ	FORMÁT	MĚŘÍTKO
	DPS	5 x A4	1:1000/100
	PŘÍLOHA Č.	PARÉ Č.	

INGRS SDA
Ing. Radek Doňal
Křižovatka 58
255 01 Rostěnice
IČO: 255 15989

Hydrel
s.p.a.
Ing. Radek Doňal
Křižovatka 58
255 01 Rostěnice
IČO: 255 15989